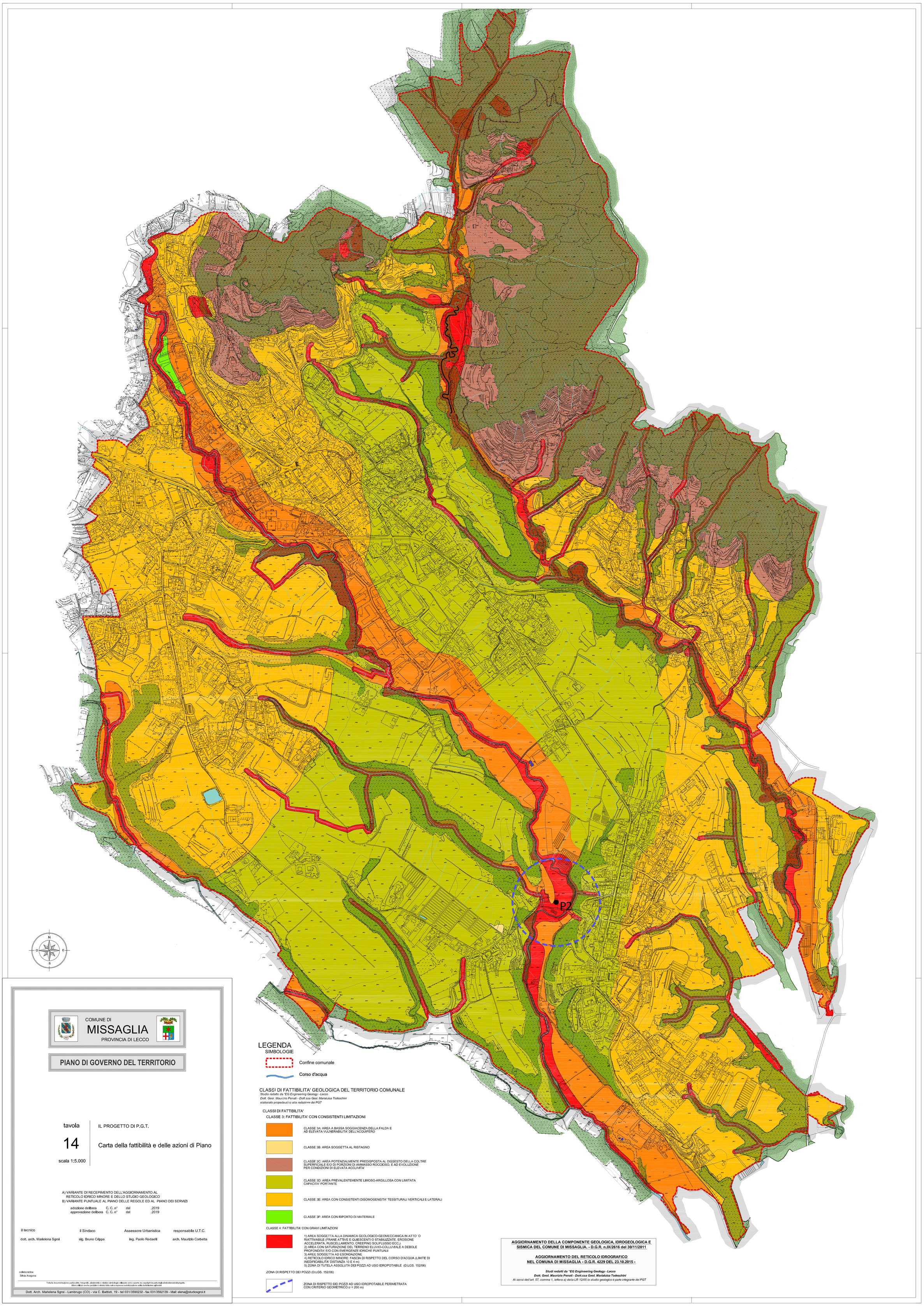

COMUNE DI
MISSAGLIA
PROVINCIA DI LECCO

PIANO DI GOVERNO DEL TERRITORIO

tavola
14
scala 1:5.000

IL PROGETTO DI P.G.T.

Carta della fattibilità e delle azioni di Piano

A) VARIANTE DI RECEPIMENTO DELL'AGGIORNAMENTO AL RETICOLO IDRICO MINORE E DELLO STUDIO GEOLOGICO
B) VARIANTE PUNTUALE AL PIANO DELLE REGOLE ED AL PIANO DEI SERVIZI

adozione delibera	C. C. n°	del	.2019
approvazione delibera	C. C. n°	del	.2019

il tecnico	il Sindaco	Assessore Urbanistica	responsabile U.T.C.
dott. arch. Marielena Sgroi	sig. Bruno Crippa	ing. Paolo Redaelli	arch. Maurizio Corbetta

collaboratrice
Silvia Aragona

Tutta la documentazione: parti scritte, fotografie, planimetrie e relative simbologie utilizzate sono coperte da copyright da parte degli autori/esterni del progetto.
Il loro utilizzo anche parziale è vietato fatta salva espressa autorizzazione scritta da richiedere agli autori

Dott. Arch. Marielena Sgroi - Lambrugo (CO) - via C. Battisti, 19 - tel 031/3590232 - fax 031/3592139 - Mail: elena@studiosgroi.it

LEGENDA
SIMBOLOGIE

Confine comunale

Corso d'acqua

CLASSI DI FATTIBILITA' GEOLOGICA DEL TERRITORIO COMUNALE
Studio redatto da "EG Engineering Geology - Lecco
Dott. Geol. Maurizio Penati - Dott.ssa Geol. Marialuisa Todeschini
elaborato propedeutico alla redazione del PGT

CLASSI DI FATTIBILITA'

CLASSE 3: FATTIBILITA' CON CONSISTENTI LIMITAZIONI

CLASSE 3A: AREA A BASSA SOGGIACENZA DELLA FALDA E AD ELEVATA VULNERABILITA' DELL'ACQUIFERO

CLASSE 3B: AREA SOGGETTA AL RISTAGNO

CLASSE 3C: AREA POTENZIALMENTE PREDISPOSTA AL DISSESTO DELLA COLTRE SUPERFICIALE E/O DI PORZIONI DI AMMASSO ROCCIOSO, E AD EVOLUZIONE PER CONDIZIONI DI ELEVATA ACCLIVITA'

CLASSE 3D: AREA PREVALENTEMENTE LIMOSO-ARGILLOSA CON LIMITATA CAPACITA' PORTANTE

CLASSE 3E: AREA CON CONSISTENTI DISOMOGENEITA' TESSITURALI VERTICALI E LATERALI

CLASSE 3F: AREA CON RIPORTO DI MATERIALE

CLASSE 4: FATTIBILITA' CON GRAVI LIMITAZIONI

1) AREA SOGGETTA ALLA DINAMICA GEOLOGICO-GEOMECCANICA IN ATTO O RIATTIVABILE (FRANE ATTIVE E QUIESCENTI O STABILIZZATE, EROSIONE ACCELERATA, RUSCELLAMENTO, CREEPING SOLIFLUSSO ECC.)
2) AREA CON SATURAZIONE DEL TERRENO ELUVIO-COLLUVIALE A DEBOLE PROFONDITA' E/O CON EMERGENZE IDRICHE PUNTUALI
3) AREE SOGGETTA AD ESONDAZIONE
4) RETICOLO IDRICO MINORE: FASCIA DI RISPETTO DEL CORSO D'ACQUA (LIMITE DI INEDIFICABILITA' DISTANZA 10 E 4 m)
5) ZONA DI TUTELA ASSOLUTA DEI POZZI AD USO IDROPOTABILE (D.LGS. 152/06)

ZONA DI RISPETTO DEI POZZI (D.LGS. 152/06)

ZONA DI RISPETTO DEI POZZI AD USO IDROPOTABILE PERIMETRATA CON CRITERIO GEOMETRICO (r = 200 m)

AGGIORNAMENTO DELLA COMPONENTE GEOLOGICA, IDROGEOLOGICA E SISMICA DEL COMUNE DI MISSAGLIA. - D.G.R. n.IX/2616 del 30/11/2011

AGGIORNAMENTO DEL RETICOLO IDROGRAFICO NEL COMUNA DI MISSAGLIA - D.G.R. 4229 DEL 23.10.2015 -

Studi redatti da "EG Engineering Geology - Lecco
Dott. Geol. Maurizio Penati - Dott.ssa Geol. Marialuisa Todeschini
Ai sensi dell'art. 57, comma 1, lettera a) della LR 12/05 lo studio geologico è parte integrante del PGT