

LEGENDA

SIMBOLOGIE

- Confini comunale
- Corso d'acqua

VINCOLI DERIVANTI DA PIANIFICAZIONE SOVRAORDINATA

ELEMENTI IDENTIFICATIVI P.T.C.R. REGIONE LOMBARDA
(legge con D.G.R. n°10858 del 19.03.2014 B.U.R.L. serie speciale del 17.02.2015)

FASCIA: Fascia Collinare
AMBITO DI CRITICITA': Brianza orientale della Matesana o dell'Adda

RETE ECOLOGICA REGIONALE
(legge con D.G.R. n°10860 del 19.03.2014 B.U.R.L. serie speciale del 17.02.2015)

RETE ECOLOGICA REGIONALE: Piano Regionale della Mobilità Ciclistica
Codice settore: n°70 "Montevecchia" n°71 "Brianza orientale"

PIANO REGIONALE DELLA MOBILITA' CICLISTICA
Approvato con D.G.R. n°10167 del 13.04.2014 - B.U.R.L. n°18 del 02.05.2014

OSSERVATORI ASTRONOMICI
Percorso Regionale a Valenza Nazionale - Percorso n°2 "Pedemontana Alpi"

FASCIA RISPETTO SU TUTTO IL TERRITORIO COMUNALE
L.R. n°17 del 27.3.2000 - Dec. G.R. n°7/2611 del 27.11.2000 - Bull. n°5, 2°supp. straordinario del 01.02.2001
- Osservatorio Brera di Marate (L.C.) - regia 25 km - osservatorio astronomico professionale

ELEMENTI DA P.T.C.P. PROVINCIA DI LECCO
(variante di revisione 2014 - adottata con D. di C.P. n°81 del 18.12.2013 - approvata con D. di C.P. n°40 del 9.08.2014 - B.U.R.L. n°33 del 13.09.2014)

QUADRO STRUTTURALE 3 - Sistema rurale paesistico ambientale

A - Ambiti destinati all'attività agricola di interesse strategico (art.56)
Ambiti destinati all'attività agricola di interesse strategico, a prevalente valenza ambientale, di particolare interesse strategico per la continuità della rete ecologica

Sistemi rurali della pianura
1 - La pianura del casalese con le valli del Molgora e della Molgorata con colture cerealicole e foraggere
C - Ambiti a prevalente valenza paesaggistica (art.60)

2 - Missaglia - Paesaggio della sistemazione agraria patrimoniale a seminativo di pianura
L'ambito corrisponde alla zona collinare localizzata a centro - sud del territorio comunale, dal confine ovest sino alla frazione di Noviglio.

4 - Missaglia - Montevecchia/Pedregio/Rovagnato/Cappio/Mogora: paesaggio dei terrazzamenti collinari vocati alla coltura della vite e delle piante aromatiche o a prato permanente.

QUADRO STRUTTURALE 4 - Rete Ecologica Provinciale - progetto

Elementi strutturali della REP (Rete Natura 2000 aree tutelate)

- Parco Regionale di Montevecchia e Valle del Curone (Approvato con D.g.r. n°20261 del 31 ottobre 2014 - B.U.R.L. n°47 del 22.11.2014)
- Parco Naturale di Montevecchia e Valle del Curone
- Sito Zona di Conservazione Speciale 25C112030000 "Valle S. Croce e Valle del Curone"
- Parco Locale di Interesse Sovralocale "P.L.I.S. dei Colli Brianti" (In territorio di Casatenovo e confine con Missaglia)

Elementi funzionali della REP (art. 61)

- Ambiti di primo livello (core areas)
- Ambiti di secondo livello
- Zone tampone
- Corridoi ecologici
- Corridoi funzionali di secondo livello da tutelare/valezzare
- Corridoi funzionali di secondo livello da riqualificare
- Vantici

Elementi di criticità per la REP (art. 61)

- Infrastrutture interferenti

QUADRO STRUTTURALE 2 - Valori paesistici e ambientali

Art. 51 del preventivo valore naturale (art. 51)

Geositi n°16 - Cava di pietra (Magabidi di Missaglia)

Sistemi di particolare rilevanza geomorfologica nella configurazione dei contesti paesaggistici

- Emergenze geomorfologiche areali (confini montani, zone carsiche, faldeie, conoidi)
- Emergenze geomorfologiche lineari (valli di terrazzo, cordoni morenici, dossi fluviali)

Vette - n°173 - Cofe sopra Vignolo

Ambiti di prevalente valore storico culturale (art. 51)

- Sistemi dell'organizzazione del paesaggio agrario tradizionale
- Terrazzamenti
- Alberi monumentali
- Sistemi della viabilità storica
- Percorsi di interesse storico culturale
- Tracciati guida paesaggistici
- Percorsi ciclo-pedonali di rilevanza territoriale
- Strade panoramiche
- Percorsi di interesse paesistico panoramico

Sistemi dei centri e dei nuclei urbani di antica formazione (art. 50)

- Nuclei di antica formazione delle singole frazioni
- Sistemi fondamentali della struttura insediativa storica di matrice urbana

VINCOLI AMBIENTALI

Vincolo paesaggistico: D.M. 01.07.1967
Determinazione di vincolo paesaggistico in materia del territorio del Comune di Missaglia - 15/01/1967 n° 42204 - art. 139 - L. n°149/75

Amplificazioni - P.F. Provincia di Lecco

- Amplificazioni - P.F. Provincia di Lecco
- Amplificazioni - P.F. Provincia di Lecco
- Amplificazioni - P.F. Provincia di Lecco
- Amplificazioni - P.F. Provincia di Lecco
- Amplificazioni - P.F. Provincia di Lecco
- Amplificazioni - P.F. Provincia di Lecco

Fascia di rispetto delle acque pubbliche (D. Lgs. n°42/2004, art. 142, comma 1, lettera c - 150m)

- Torrenze Molgorola o Molgorotta (n°170) - Valle di Missaglia (n°173)
- Valli di Calzoga (n°172) - Torrenze Lavandola (n°174)

Parco Regionale di Montevecchia e Valle del Curone (Approvato con D.g.r. n°20261 del 31 ottobre 2014 - B.U.R.L. n°47 del 22.11.2014)

Ambiti oggetto di ampliamento (L.R. n°13 del 16.07.2019)
(Approvato con DCR n°20357 del 09.07.2019 - pubblicata su Bull. n°29 del 19.07.2019)

centro storico, nuclei di antica formazione, insediamenti sparsi di antica formazione (L.R. n°12/2005)

Vincolo Monumentale - Ministero per i Beni e le Attività Culturali (D.Lgs. n°42/2004, art. 10 - Titolo I - Capitolo I, ex L.1089/39)

- AVANTI LOMBARDI DELL'ANTICA CHIESA
- PARROCCHIALE SGGREGATA AL TITOLARE
- CONVETTOIO E CHIESA DELLA MISERICORDIA
- CASCINA PALAZZONE
- EDIFICIO DETTO "CASONE"
- VILLA E PARCO SORMANI
- ISTITUTO SCOLASTICO SORMANI
- VILLA CAGLIO GIOIA

Chiese, Basiliche - Complessi e strutture religiose

- Basilica Romana Minore - San Vittore (Missaglia)
- Chiesa di Santa Maria e Via (Missaglia)
- Chiesa di Santa Maria e S. Spirito (Lomangia)
- Chiesa dei Santi Faustino e Giovanna (Marengo)
- Chiesa di San Zaccaria (Missaglia)
- Chiesa di Bartolomeo (Contra)
- Chiesa di Santa Croce (Valle Santa Croce)
- Novatiato di Piazza Verde - Chiesa (Contra)
- Monastero della Misericordia
- Chiesa di San Zaccaria (Missaglia)

Beni degli enti legalmente riconosciuti con più di 70 anni - art. 10 - Titolo I - Capitolo I - D.Lgs n°42/2004

- Ex scuole di Contra
- Biblioteca Comunale "T. Cherubini"
- Palazzo del consiglio di "Cascina Dominioni"
- Castel Pirovano "Piccardino"
- Palazzo Belgioioso (municipio di Missaglia)
- Sede della posta (via Parlange, via Martiri, via delle Concordie, via M. Berna, via dei Viki, via 200 Aprile)
- Casotta Belgioiosa

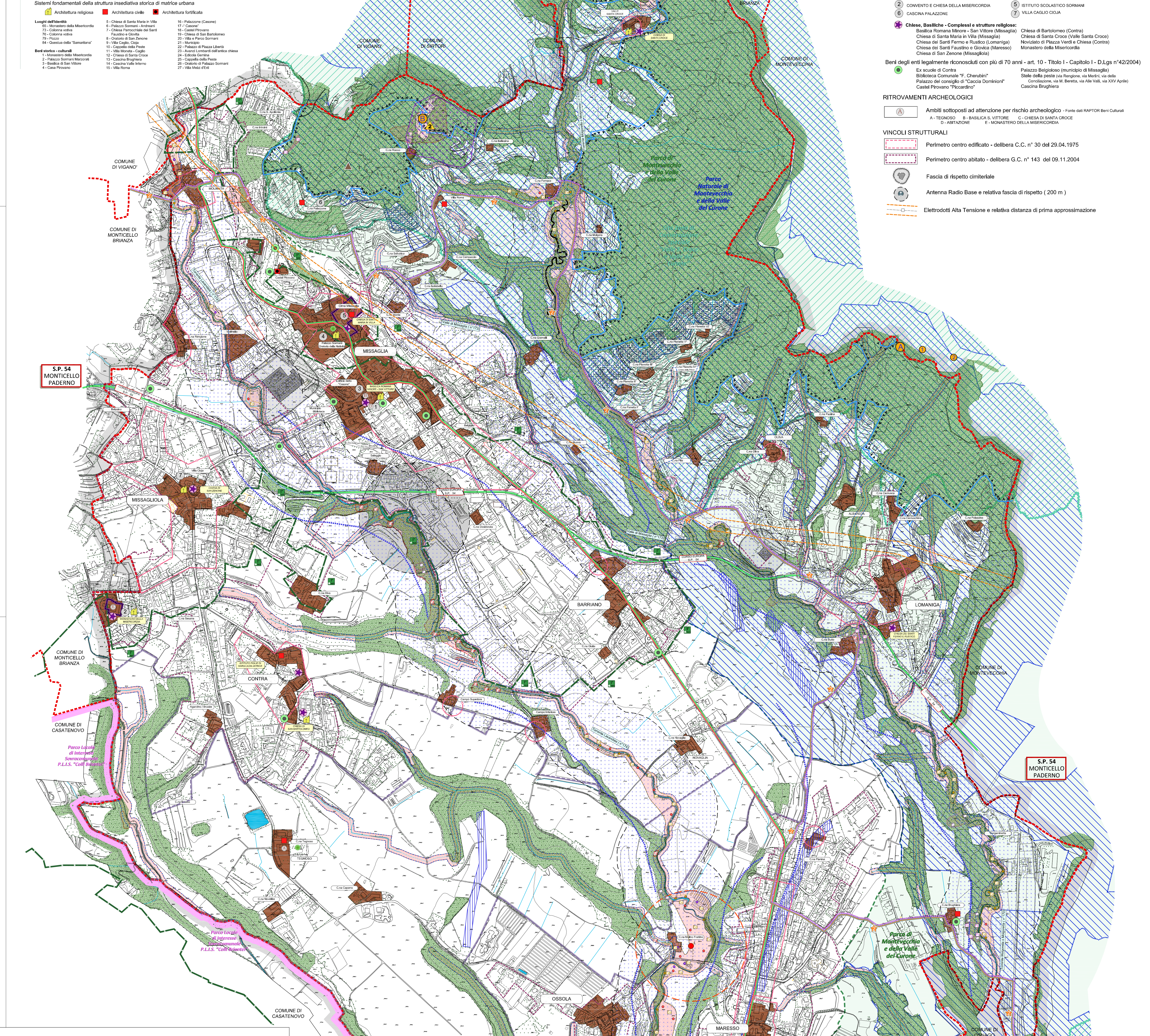

COMUNE DI
MISSAGLIA
PROVINCIA DI LECCO

PIANO DI GOVERNO DEL TERRITORIO

tavola
3.1*
scala 1:5.000

ANALISI TERRITORIALE
Vincoli

NUOVO DOCUMENTO DI PIANO E VARIANTE AL PIANO DEI SERVIZI E PIANO DELLE REGOLE
adottato delibera C.C. n° del 2021
approvazione delibera C.C. n° del 2021

il tecnico: ing. Michele Sgori
il sindaco: sig. Bruno Orsini
Assessore Urbanistica: Ing. Paolo Redaelli
responsabile Area Tecnica: arch. Maurizio Cobetta

* Modificato in seguito
dal piano esposto al pubblico in data 22/10/2021

Diff. Arch. Mariaela Sgori - Lambertucci (CC) - V. C. Bellini, 19 - tel. 031/399222 - fax 031/399239 - Mail: marea@stabilimento.it

STUDIO GEOLOGICO

- Classe 4 - Fattibilità con gravi limitazioni
- Vincolo idrogeologico - bacino idrografico del torrente Molgora Determinati nel 30.11.1938 - Milizia Nazionale Forestale - Comando di Como

CARTA DEL DISSESTO PAI

Esondazioni e dissesti morfologici

- FRANE: Area di frana attiva (Fa)
- FRANE: Area di frana stabilizzata (Fs)
- FRANE: Area di frana quiescente (Fq)
- EC: Aree allagabili - pericolo molto elevato - area I

DIRETTIVA ALLUVIONI 2007/60/CE - Classi di rischio

- Moderato
- Medio
- Elevato
- Molto elevato

RETICOLO IDRICO MINORE

- Reticolo idrico minore e fascia di rispetto fluviale

ELEMENTI P.T.C. PARCO DI MONTEVECCHIA E DELLA VALLE DEL CURONE

- Area degradata da progressiva attività estrattiva - A - Miniera della Cappona (Montevecchia)
- area mineraria (Montevecchia) - Ingresso (Montevecchia)
- Area degradata da progressiva attività estrattiva - B - Cava della Belleisna
- Siti di particolare rilievo geologico - Allegato D - NTA PTC - Belleisna