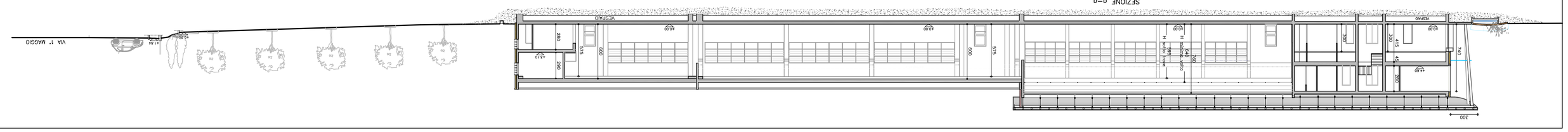

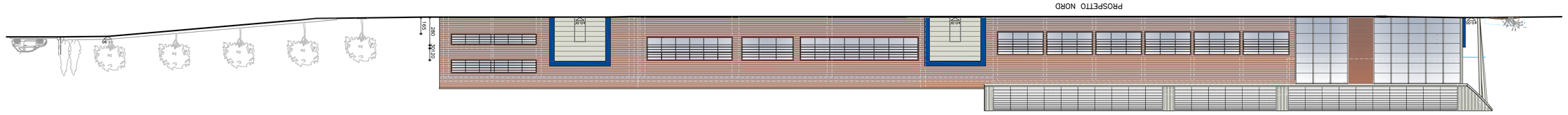

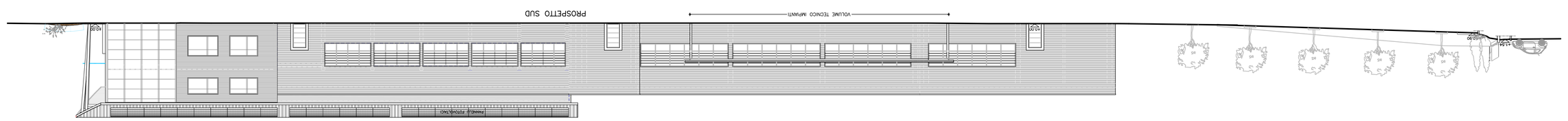

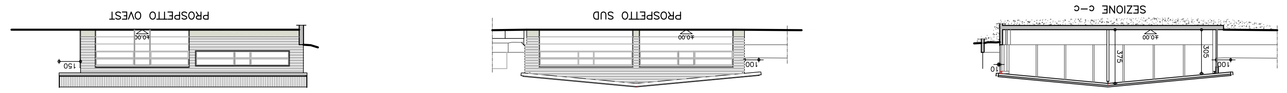

ISTANZA DI VALUTAZIONE DEL PROGETTO PER VARIANTI AL FASCICOLO n. 29110:
ATTIVITA' 5.4.B: OFFICINA MECCANICA PER LAVORAZIONI A FREDDO CON OLTRE 25 ADDETTI (FINO A 50 ADDETTI)
ATTIVITA' 74.A: IMPIANTO TERMICO A GAS METANO POTENZA SUPERIORE A 116kW (FINO A 350kW)
ATTIVITA' 12.A: DEPOSITO DI OLII LUBRIFICANTI OLTRE 1 m^3 (SINO A 9 m^3)

MISSAGLIA – via G. Rossini n. 12

studio ingegneria lambro
COMMITTENTE: U.F.P. SRL Fabbrico Utensili Speciali
via F. Maggi n. 27 – MISSAGLIA (LC)
PROGETTISTA: dr arch. Giovanni Pellucchi
ORDINE ARCHITETTI PIANIFICATORI CONSERVATORI DELLA PROVINCIA DI LECCO n. 1924
Piazza Mazzini 15/c 23900 LECCO (LC) tel. 0341/362.365 – fax 0341/362.365
Piazza Garibaldi 15/c 23900 LECCO (LC) tel. 0341/286.286 – fax 0341/286.286
studio@studiolambro.it – www.studiolambro.it
P.I. 02931210137 – C.F. LMBRNN66C15E507Z

Il presente disegno e' proprieta' esclusiva dello STUDIO INGEGNERIA LAMBRO - ne e' vietata la riproduzione e la trasmissione senza autorizzazione

MR.SOL	MR.MCN	TRGOOM	PRPCN	DPCN	DSGN	DSEGN	RLE	AGG	MPE AGG
01/21	1	P	GS GI 14	18/12/03	1:200	m.c.	–	–	–

RIF. TAVOLA
3
VVF

TAVOLA: SEZIONI a–a, b–b, c–c
PROSPETTI
PROGETTO
ISTANZA DI VALUTAZIONE DEL PROGETTO
ATTIVITA' 5.4.B – ATTIVITA' 74.A – ATTIVITA' 12.A

il tecnico incaricato:
dr arch. Giovanni Pellucchi

la proprietà