

SEZIONE a-a scala 1:50

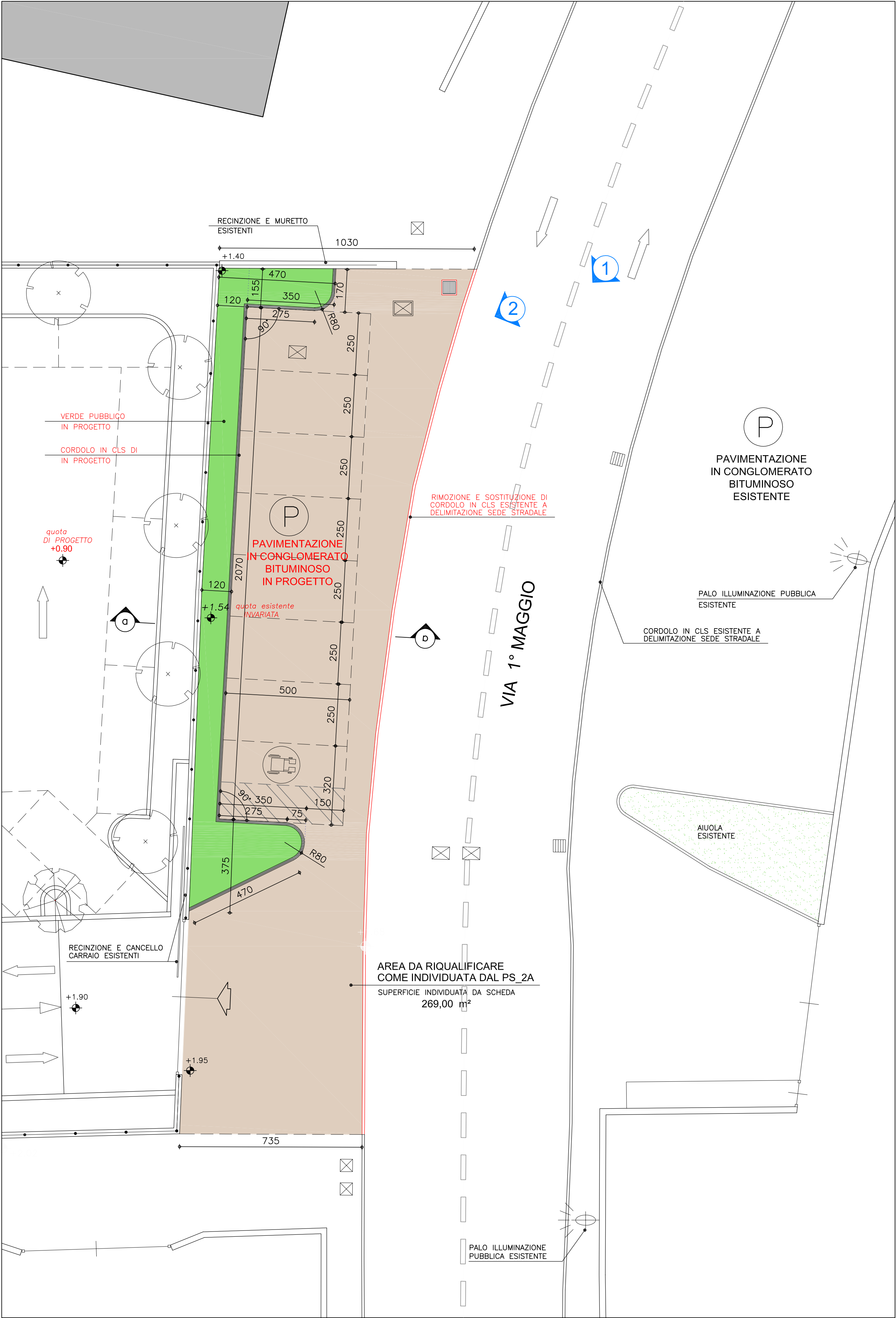

RIQUALIFICAZIONE IN PROGETTO DELL'AREA A PARCHEGGIO PUBBLICO scala 1:100



VISTA 1



VISTA 2

la proprietà

il tecnico incaricato:  
dr arch. Gianvittorio Pelucchi

architetto  
**Pelucchi  
Gianvittorio**  
n. 195

Ordine degli  
Architetti P.C.C.  
Provincia di Lecco

**OPERE DI URBANIZZAZIONE:  
RIQUALIFICAZIONE PARCHEGGIO ESTERNO  
DI VIA 1° MAGGIO**

**PIANO ATTUATIVO  
con procedura S.U.A.P.**

MISSAGLIA – via G. Rossini n. 12

studio ingegneria lambro

20042 ALBIATE (MI) via G. Virgano' 4c/4  
Tel. 0362932456/7 – Fax 0362930391  
22062 BARZANO (LC) via A. Ferrari 4  
Tel. 0399210697 – Fax 039956072

COMMITTENTE:  
U.F.P. SRL Fabbrica Utensili Speciali  
via 1° Maggio n. 37 – MISSAGLIA (LC)

PROGETTO: PIANO ATTUATIVO con procedura S.U.A.P.  
per MANUTENZIONE STRAORDINARIA ED AMPLIAMENTO DI EDIFICIO  
INDUSTRIALE ESISTENTE in Missaglia, via G. Rossini, 12

TAVOLA:  
**AREA PARCHEGGIO PUBBLICO VIA 1° MAGGIO :  
RIQUALIFICAZIONE IN PROGETTO**

NR.DIS.  
03421

1

TIPOLOGIA  
P

PRATICA  
05 GI 14

DATA  
18.02.2015

SCALA  
1:100  
1:50

DISEGN.  
m.c.

FILE  
–

AGG.  
04.06.2015

AGG.  
–

**3u**

Il presente disegno e' proprietà esclusiva dello STUDIO INGEGNERIA LAMBRO ne e' vietata la riproduzione e la rielaborazione senza autorizzazione