

PROSPETTO NORD CON ELEMENTI DEL PAESAGGIO SCALA 1:5000

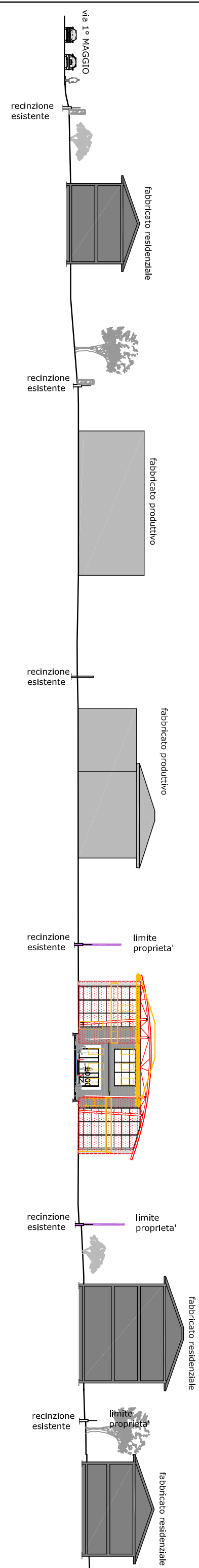

PROSPETTO EST CON ELEMENTI DEL PAESAGGIO

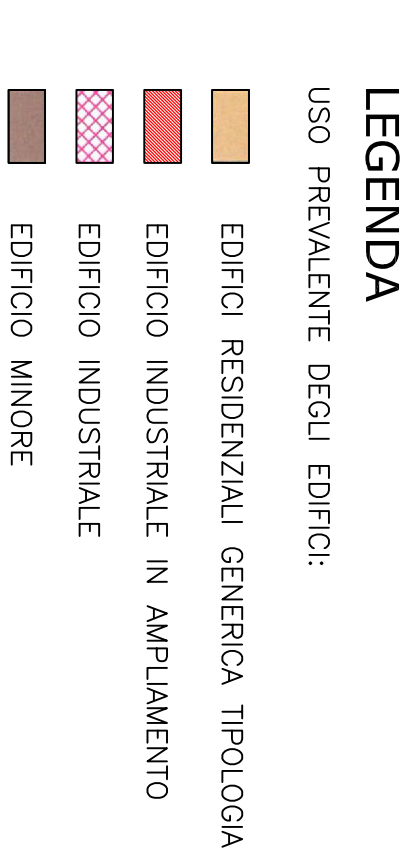
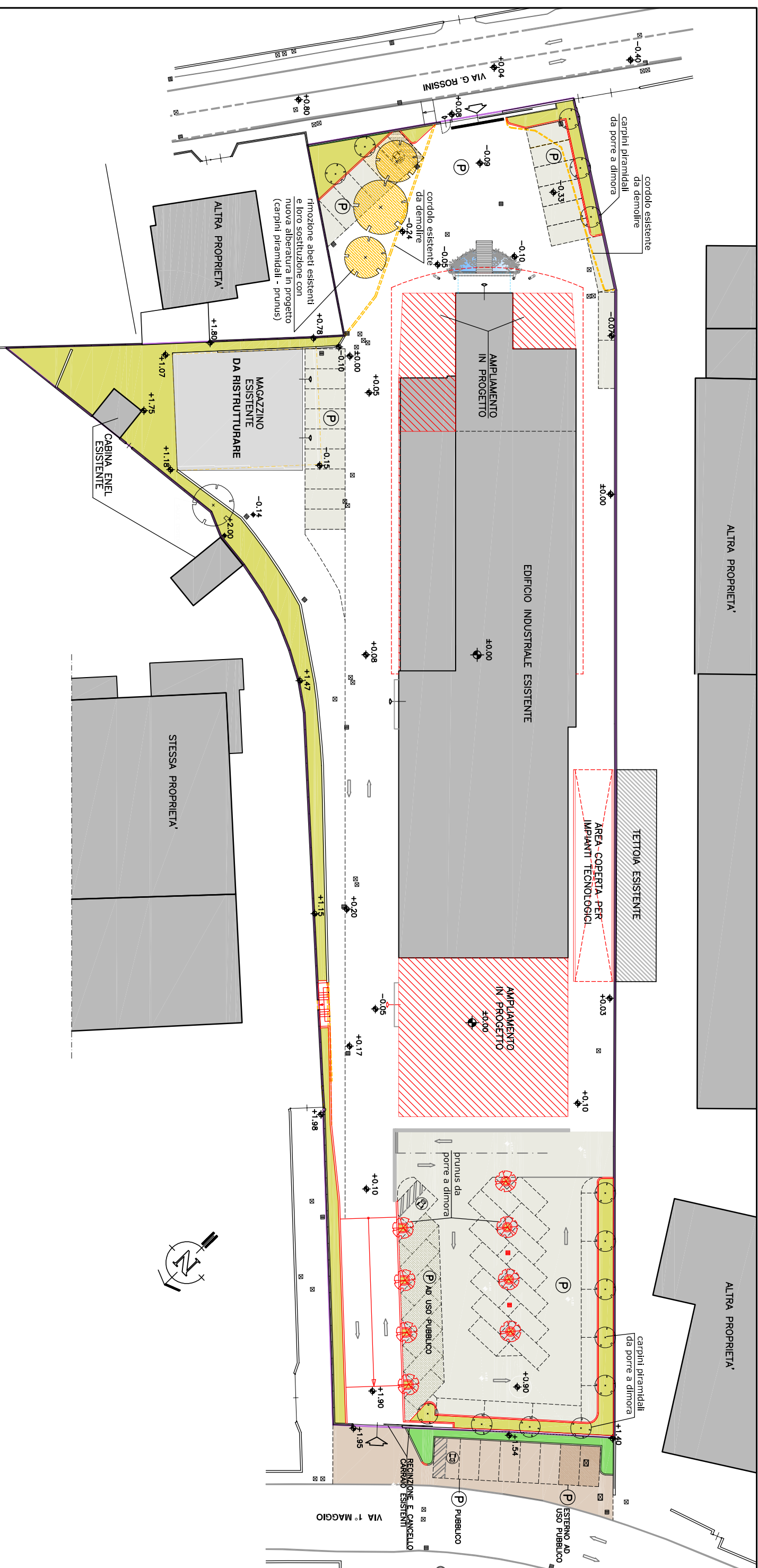
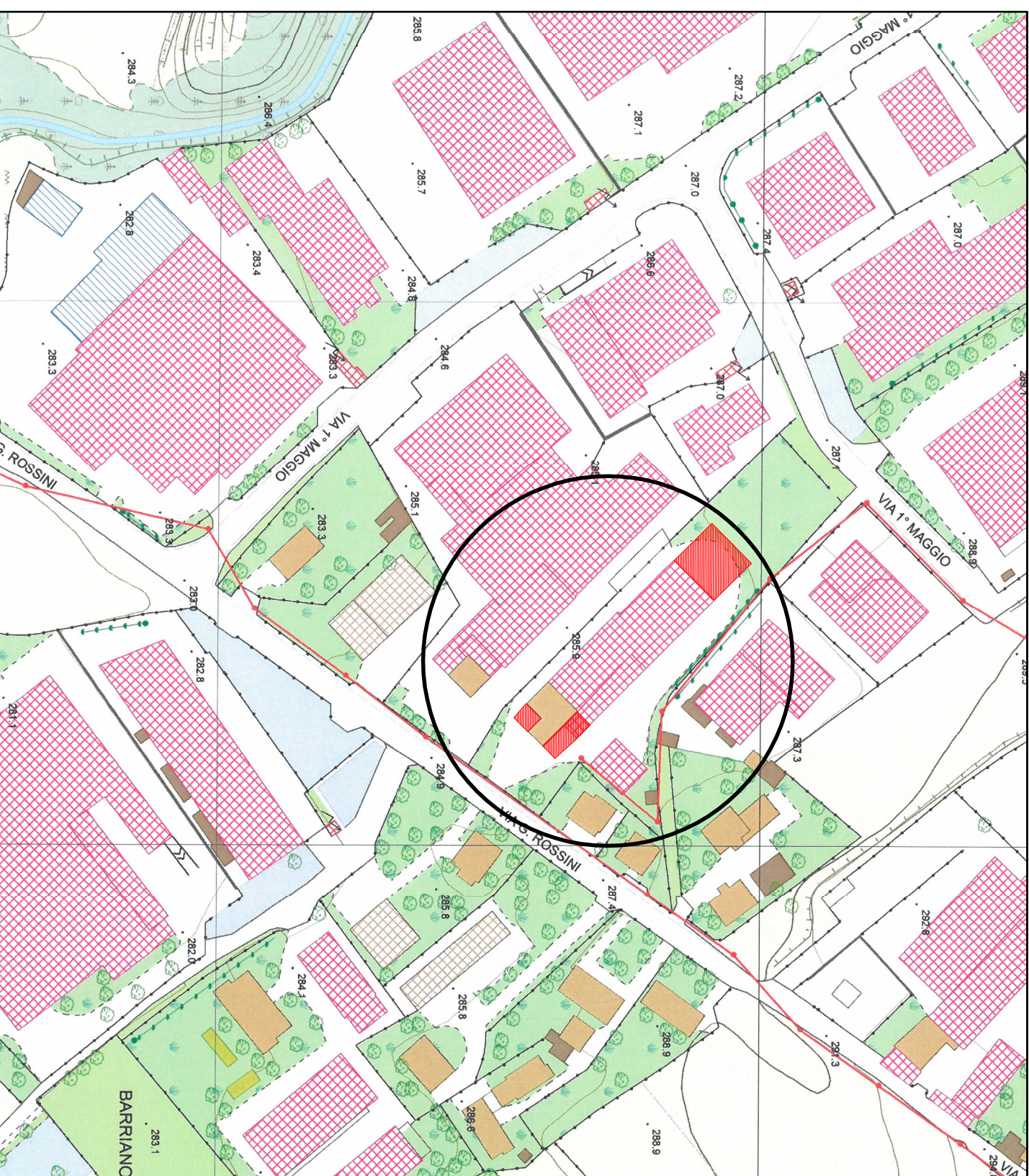

la proprietà

il tecnico incaricato:
dr. arch. Gianvittorio Pelucchi

studio ingegneria lambro

20042 ALATE (MI) via G. Verga 45/A
22012 DAVAZZO (CO) via A. Ferrari 4
Tel. 0342/10897 — Fax 0342/560172

architetto
Gianvittorio
Pelucchi
n. 195
via S. Maria degli
Angeli
20121 Milano
Ufficio di lavoro

MISSAGLIA — via G. Rossini n. 12

**PIANO ATTUATIVO
con procedura S.U.A.P.**

COMITANTE:
U.F.P. SRL Fabbrica Utensili Speciali
via T. Mosgo n. 37 — MISSAGLIA (LC)

PROGETTO: PIANO ATTUATIVO con procedura S.U.A.P.
per autorizzazione spandimento ex ante-lancio di carico
di sostanza esistente in Missaglia, via G. Rossini, 12

TAVOLA: SEZIONI AMBIENTALI

10

1

P

05 GI 14

14.01.2015

1:500

m.c.

18.02.2015

1

P

05 GI 14

14.01.2015

1:500

m.c.

18.02.2015