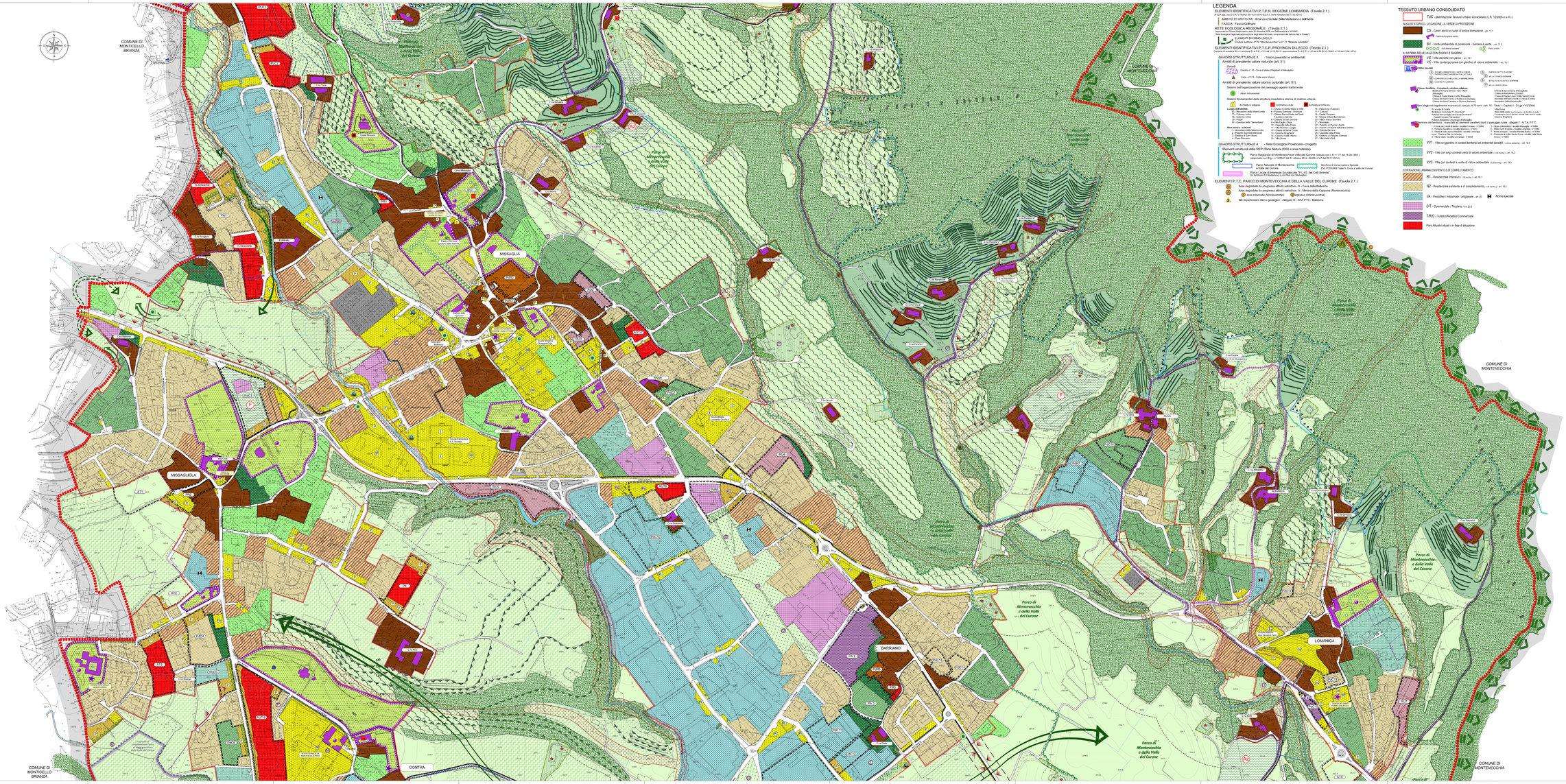

LEGENDA

ELEMENTI IDENTIFICATIVI P.T.P.R. REGIONE LOMBARDIA (Tavola 2.1)
(PTPR approv. con D.C.R. n°TR350 del 10.03.2009-BURL serie inserzioni del 17.03.2010)

AMBITO DI CRITICITA' : Brianza orientale della Martesana e dell'Adda

FASCIA : Fascia Collinare

RETE ECOLOGICA REGIONALE (Tavola 2.1)
(Approvata con D.G.R. n° 8/10962 del 30.12.2009-BURL 5° suppl. del 10/1/2010)
Rete Ecologica Regionale approvazione degli elementi finali, collegata con la Rete Ecologica Provinciale

ELEMENTI DI PRIMO LIVELLO
Corridoi verticali n°70 "Montevecchia" e n° 71 "Brianza orientale"

ELEMENTI IDENTIFICATIVI P.T.C.P. PROVINCIA DI LECCO (Tavola 2.1)
(Approvato in revisione 2010 - adeguato D.G.C.P. n° 21 del 10.12.2010 - approvazione D.G.P. n 10 del 03.02.2014 - BURL n° 33 del 13.08.2014)

QUADRO STRUTTURALE 2 - Valori paesistico e ambientali

Ambiti di prevalente valore naturale (art. 51)

Dossi
Grado n° 10 - Cono di pietra (Magione di Missaglia)

Valle - n°175 - Colle nuovo Vigano

Ambiti di prevalente valore storico culturale (art. 51)

Sistemi dell'organizzazione del paesaggio agrario tradizionale

Alberi monumentali

Sistemi fondamentali della struttura insediativa storica di matrice urbana

Architettura religiosa

Luoghi dell'insediamento
1 - Chiesa di Santa Maria in Montevecchia
2 - Cimitero cotino
3 - Cimitero cotino
4 - Pozzo
5 - Cimitero di Santa Bernardina

Reti storico - culturali
1 - Ferrovia Lecco - Milano
2 - Monastero della Misericordia
3 - Palazzo Sormani Mariscal
4 - Villa Gallarati Scotti
5 - Cosa Rossoni

Architettura civile
1 - Villa Gallarati Scotti
2 - Chiesa di Santa Maria in Montevecchia
3 - Chiesa Parrocchiale dei Santi Gervasio e Protasio
4 - Oratorio di San Carlo
5 - Cimitero di Barrian
6 - Cappella della Pace
7 - Chiesa di Santa Rita
8 - Chiesa di Santa Croce
9 - Cascina Brugarola
10 - Villa Cantù Rusca
11 - Villa Rusca

Architettura militare
12 - Castello di Montevecchia (Curone)
13 - Castello
14 - Castel Rocione
15 - Castello di Montalbano
16 - Villa e Fattoria Sormani
17 - Torre
18 - Palazzo e Fattoria Lituria
19 - Cascina Fontanella (Nord chiesa
20 - Edicola votiva
21 - Cappella della Pace
22 - Cappella di Santa Croce
23 - Villa Medici d'Ult

QUADRO STRUTTURALE 4 - Rete Ecologica Provinciale - progetto

Elementi strutturali della RCP (Rete Natura 2000 e aree tutelate)

Parco Regionale di Montevecchia e Valle del Curone (istituito con L.R. n° 77 del 16.09.1983 - Approvato con D.g.r. n° 6290 del 31 ottobre 2014 - BURL n°47 del 20.11.2014)

Parco Naturale di Montevecchia e Valle del Curone — Sito Zona di Conservazione Speciale (ex D.D.G.R.L. n° 7/21233 del 22/12/2000 "Valle S. Croce e Valle del Curone")

Parco Locale di Interesse Sovracomunale "P.L.I.S. del Colli Brianze" (in territorio di Cassina-in-Lecchi con Renagio)

ELEMENTI P.T.C. PARCO DI MONTEVECCHIA E DELLA VALLE DEL CURONE (Tavola 2.1)

Area degradata da pregressa attività estrattiva - A - Cava della Bellavita

Area degradata da pregressa attività estrattiva - A - Miniera della Caporca (Montevecchia)

area interessata (Montevecchia) — Discarica (Montevecchia)

Siti di particolare rilievo geologico - Allegato D - NTA PTC - Bellavista

TESSUTO URBANO CONSOLIDATO

TUC - Delimitazione Tessuto Urbano Consolidato (L.R. 12/2005 e s.m.i.)

NUCLEI STORICI - LE CASCINE - IL VERDE DI PROTEZONE

CS - Centri storici e nuclei di antica formazione - art. 12.1

Cascine di impianto storico

EV - Verde ambientale di protezione - barriera e verde - art. 12.2

Parco privato

Vari alberi isolati

IL SISTEMA DELLE VILLE CON PARCHI E GIARDINI

VS - Ville storiche con parco - art. 16.1

VC - Ville contemporanee con giardino di valore ambientale - art. 16.1

Ville vincolate

ECHARLENS-CHIMBOTTO, CASTELLI CARRARA, CASTELLO DI MONTEVECCHIA, CONVENTO DI SANTA CRUCE IN MONTEVECCHIA, CASTELLO DI MONTEVECCHIA

ESPRESSI DETTI "CASSINE"
VILLA DI PASSO BORMINE
ANTICA VILLA MARTA CUCCHINA
VILLA CAVI MEDICI

Chiese, Conventi - Complessi e edifici religiosi
Basilica Pontificia Minore - San Dionigi
Chiesa di Santa Maria in Villa (Missaglia)
Chiesa di Santa Maria Nascente (Rivabella)
Chiesa dei Santi Eusebio e Gervasio (Barrian)
Chiesa di Santa Maria Assunta (Lomanica)
Chiesa di Santa Croce (Missaglia)
Chiesa di Santa Croce (Valle Santa Croce)
Chiesa di Santa Croce (Valle Santa Croce)
Santuario della Madonna (Montevecchia)
Monastero della Misericordia

Beni degli enti legalmente riconosciuti con più di 70 anni - art. 10 - Titolo I - Capitolo I - D.Lgs n°42/2004)
Villa Sormani
Villa Gallarati Scotti - Ciampolini
Villa Rusca (ex Rocca, ex Brugola, ex del Monte, ex Cordonesco, ex Ferrario, ex de Vitali, ex Di Vitali Sala)
Villa Cantù Rusca
Palazzo Borgonovo (Fondazione di Missaglia)
Palazzo Lituria (Fondazione di Missaglia)
Cascina Fontanella (Nord chiesa di Barrian)
Cascina Brugarola
Cascina Cà Rossa
Cascina Fontanella
Cascina Lituria
Cascina Cà Rossa
Cascina Cà Rossa
Cascina Cà Rossa