

**PROSPETTO NORD-OVEST - STATO DI FATTO**  
(Scala 1:100)

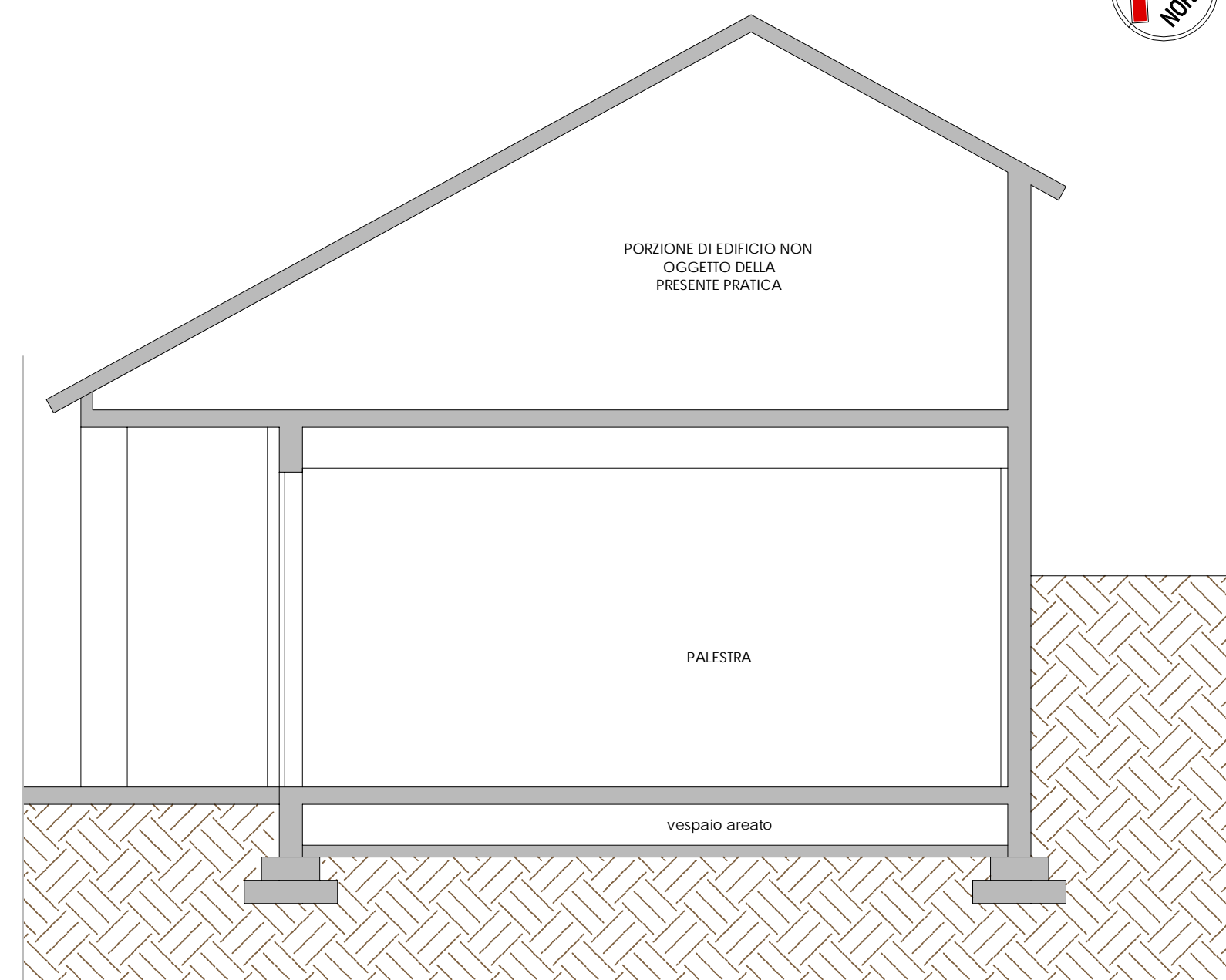

**PIANTA - STATO DI FATTO**  
(Scala 1:100)



**SEZIONE A-A - STATO DI FATTO**  
(Scala 1:100)

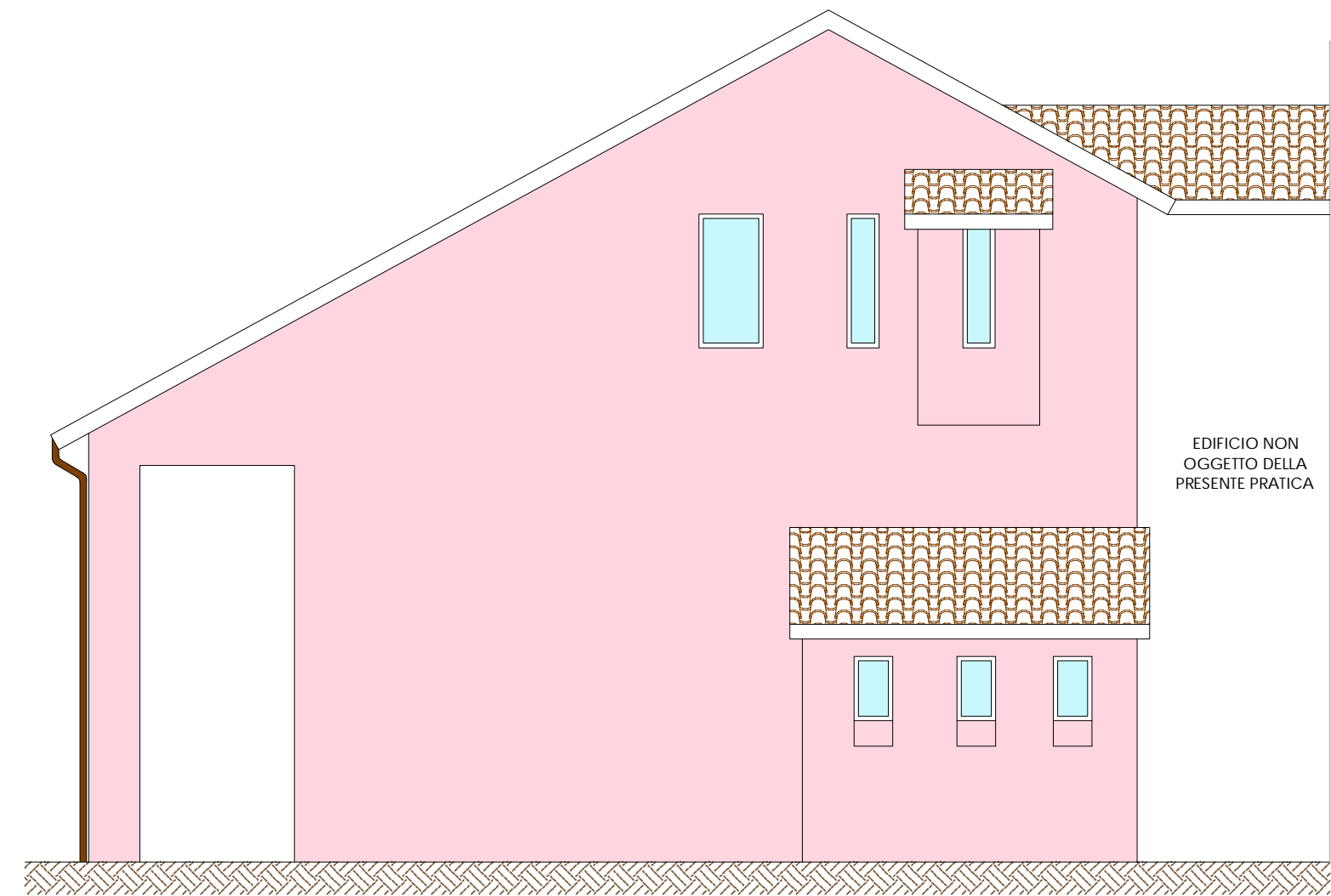

**PROSPETTO NORD-EST - STATO DI FATTO**  
(Scala 1:100)

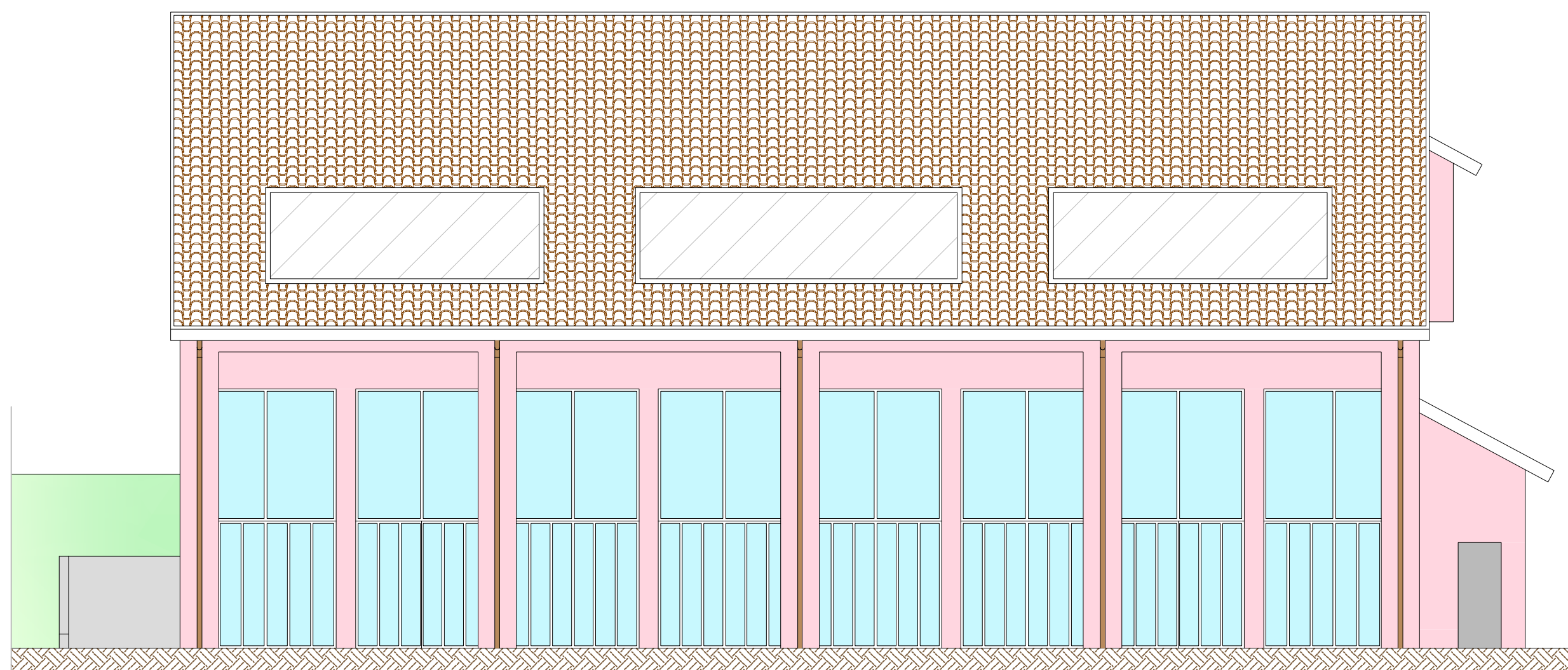

**PROSPETTO SUD-EST - STATO DI FATTO**  
(Scala 1:100)

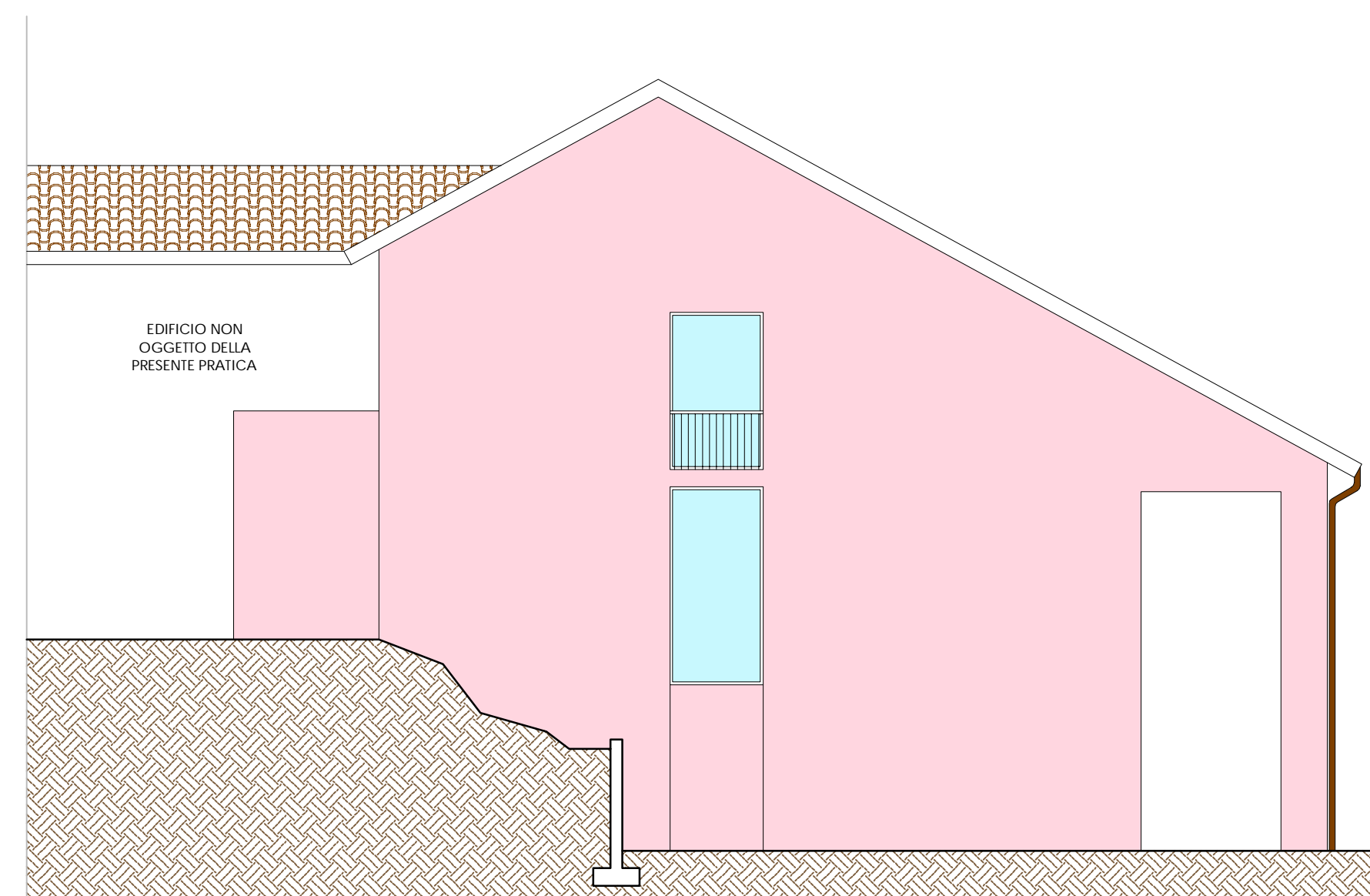

**PROSPETTO SUD-OVEST - STATO DI FATTO**  
(Scala 1:100)



**Comune di Missaglia**  
Provincia di Lecco



UFFICIO TECNICO  
Via Matteotti, n.6/8  
23873 Missaglia (LC)

www.comune.missaglia.lc.it  
comune.missaglia@pec.regione.lombardia.it

OGGETTO: **PROGETTO ESECUTIVO**  
relativo alle opere di riqualificazione architettonica e funzionale con adeguamento impiantistico e messa in sicurezza della palestra scolastica annessa alla scuola primaria A. Morodi Via Madonnina, 2 - Fraz. Maresso - Missaglia (LC) PNRR M4 - C1 - INV. 1.3

CIG: 957364776D  
CUP: I85F22000490006  
SCALA: 1:100  
DATA: Agosto 2023

TITOLO: **PIANTA, PROSPETTI E SEZIONE - STATO DI FATTO -**

Tav. **A2**

IL RUP:  
Ing. Fausto Miliani

IL PROGETTISTA:  
Ing. Matteo Beretta



Ingegneria & Architettura  
Via Giuseppe Mazzini n.45 - 22030 Pusiano (CO) - Tel. 031-2074330 Cell. 349.6189229 - Email info@studioingegmetamb.it



N.B. Il presente elaborato è di proprietà dell'Ing. Matteo Beretta ed tutelato dalla legge sui diritti d'autore - E' proibita la riproduzione parziale o totale in assenza di autorizzazione.