

**IL SISTEMA DEI SERVIZI**

1 AP - Aree ed attrezzature collettive o di interesse generale esistenti - art. 24

3 AP - Aree ed attrezzature collettive o di interesse generale in progetto - art. 24.1

I Istruzione    I<sub>priv</sub> Servizi per l'istruzione privati    AC Att. di inter. comune    ● Serv. di interesse sovracomunale  
 V Area Verde    V<sub>priv</sub> Verde privato    Parco Pubblico    ⚽ Attrezzature sportive    O<sub>dom</sub> Orti domestici  
 Chiesa    AR Att. religiosa    Edicola/cappellina    Farmacia  
 P Parcheggi    P<sub>priv</sub> Parch. privati    P<sub>i</sub> Parch. privati industriali    P<sub>c</sub> Parch. privati commerciali

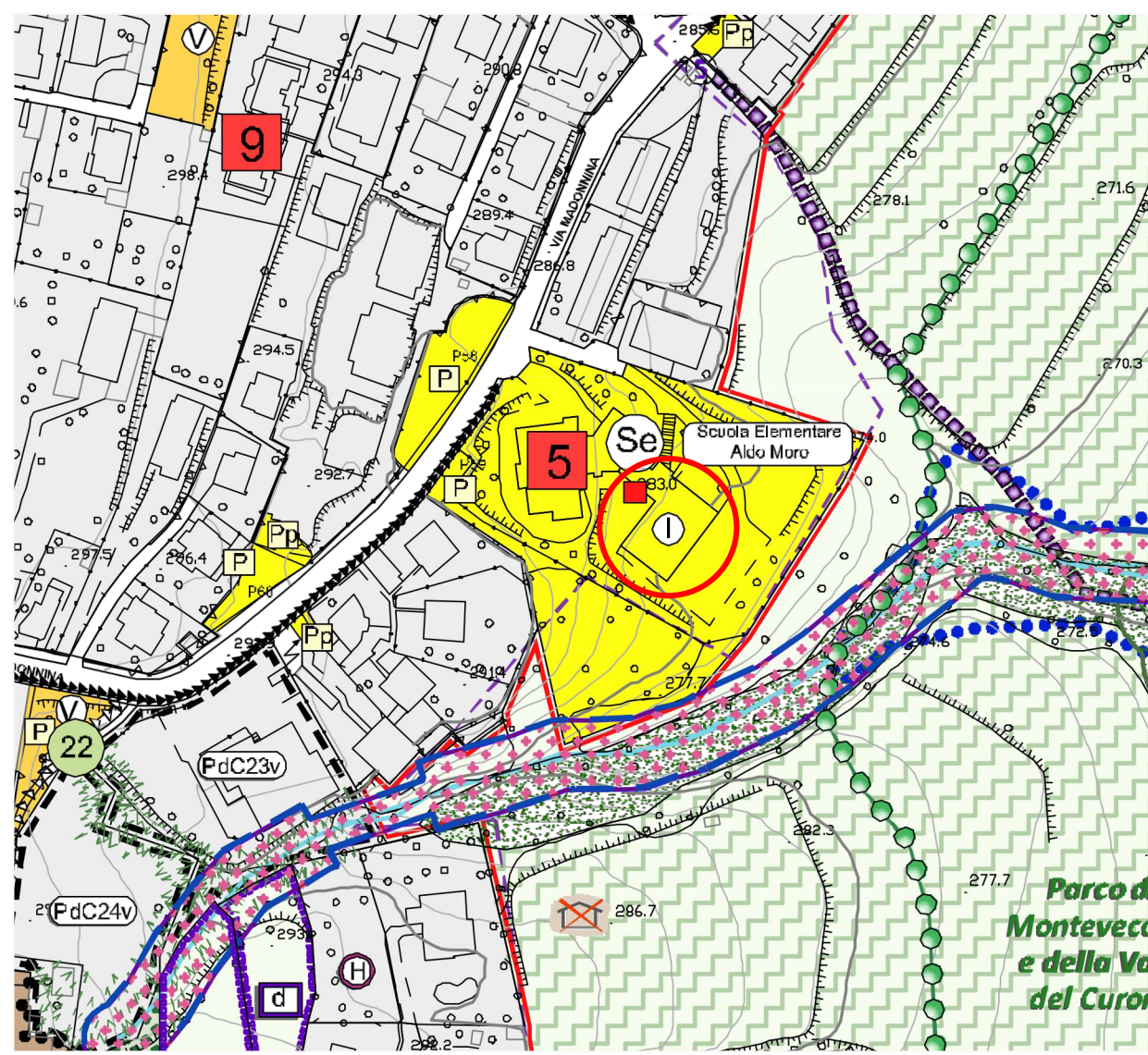

ESTRATTO DELLA TAVOLA 15 DEL PIANO DEI SERVIZI DEL PGT VIGENTE  
(Scala 1:2.000)



ORTOFOTO  
(Scala 1:2.000)

**VINCOLI STRUTTURALI**

Perimetro centro edificato - delibera C.C. n° 30 del 29.04.1975

Perimetro centro abitato - delibera G.C. n° 143 del 09.11.2004

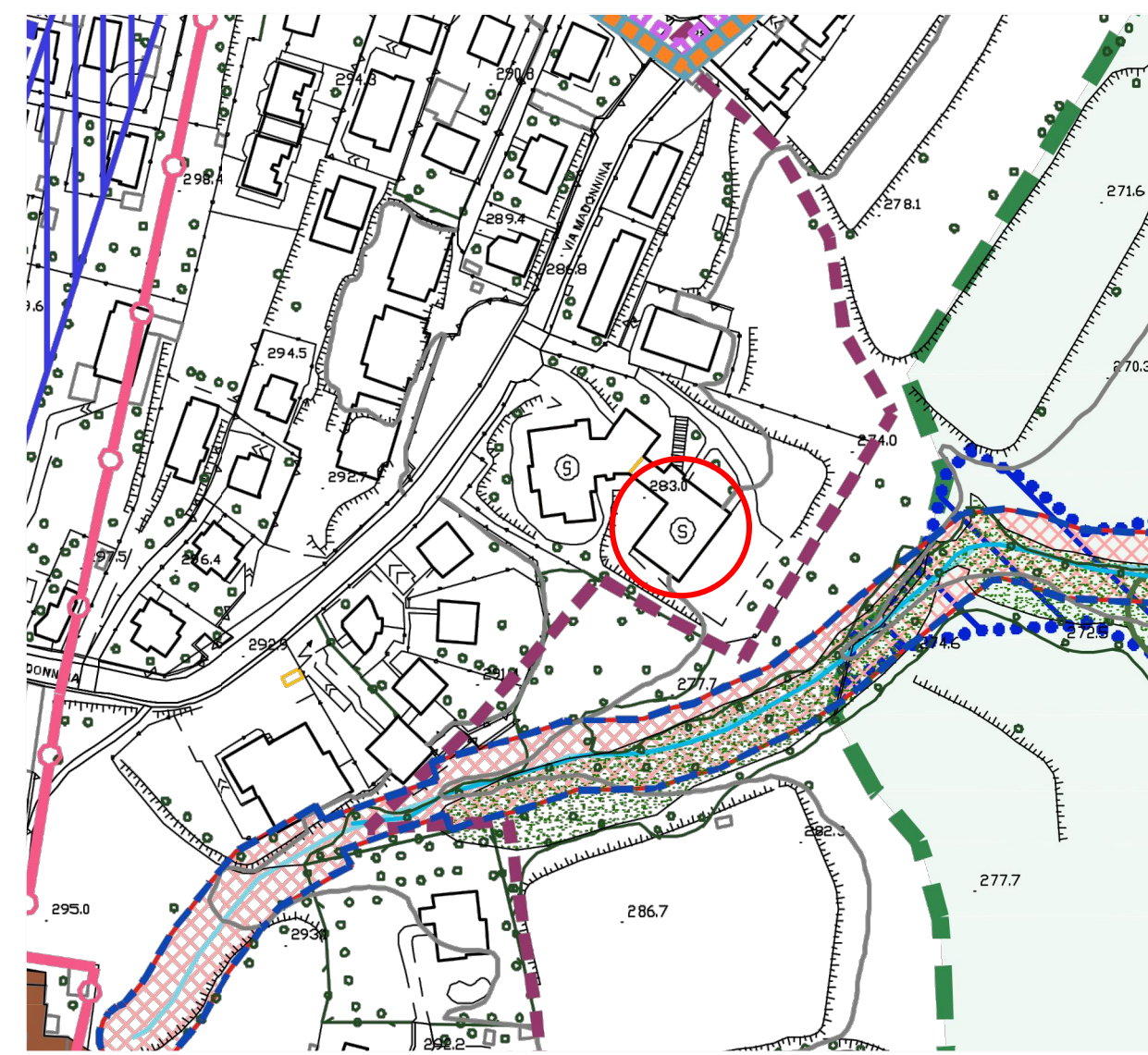

ESTRATTO DELLA TAVOLA 3 DEL PIANO DELLE REGOLE DEL PGT VIGENTE  
(Scala 1:2.000)

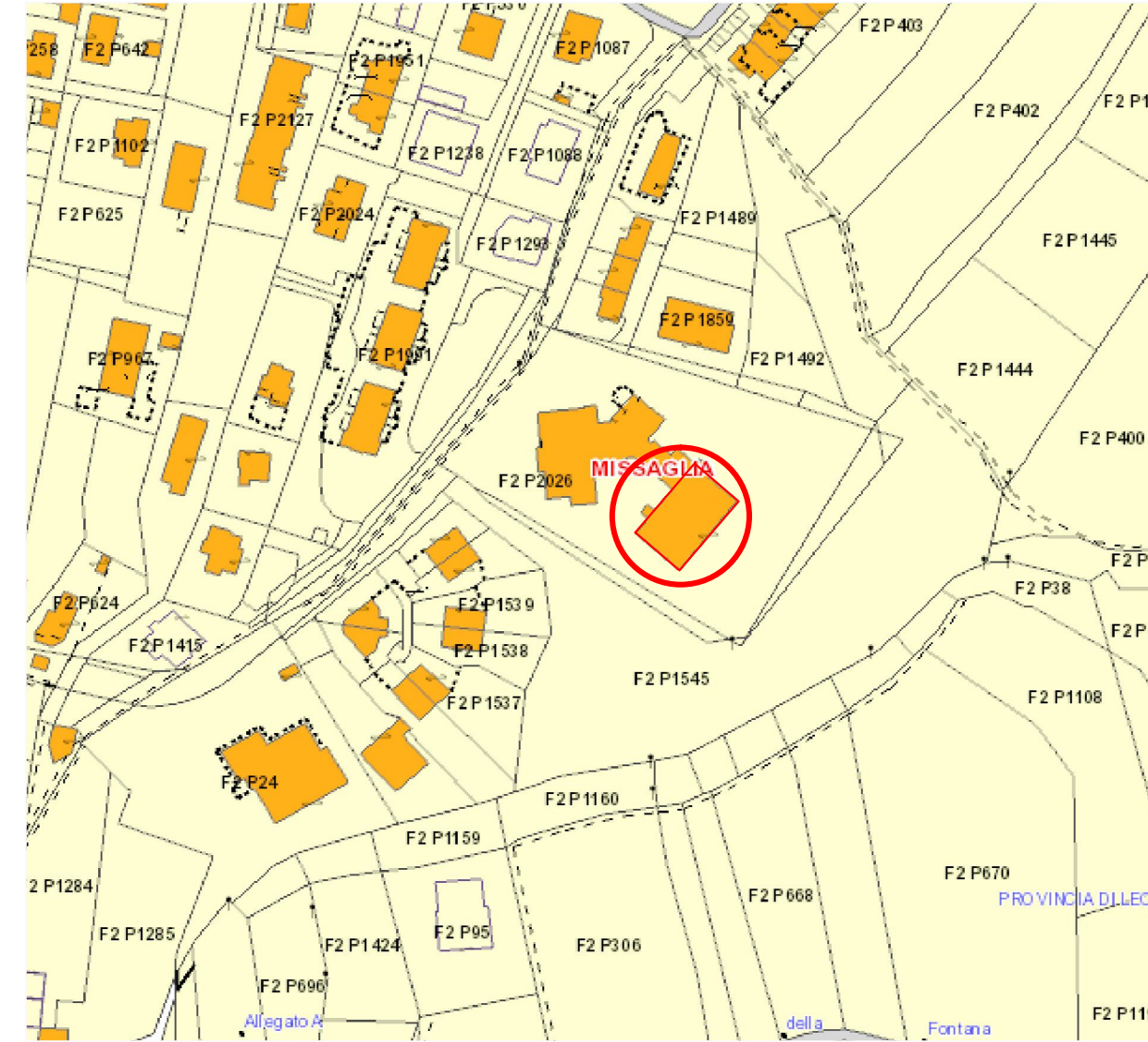

ESTRATTO CATASTALE  
(Scala 1:2.000)



Comune di Missaglia  
Provincia di Lecco

 **Finanziato dall'Unione europea**  
NextGenerationEU

UFFICIO TECNICO  
Via Matteotti, n.6/8  
23873 Missaglia (LC)

www.comune.missaglia.lc.it  
comune.missaglia@pec.regione.lombardia.it

OGGETTO:

**PROGETTO ESECUTIVO**  
relativo alle opere di riqualificazione architettonica e funzionale con adeguamento impiantistico e messa in sicurezza della palestra scolastica annessa alla scuola primaria A. Morodi  
Via Madonnina, 2 – Fraz. Maresso – Missaglia (LC)  
**PNRR M4 - C1 - INV. 1.3**

CIG: **957364776D**  
CUP: **185F22000490006**  
SCALA: **1:2.000**  
DATA: **Agosto 2023**

TITOLO:

**INQUADRAMENTO URBANISTICO E TERRITORIALE**

**Tav. A1**

IL R.U.P.:  
Ing. Fausto Miliani

IL PROGETTISTA:  
Ing. Matteo Beretta  
*Ordine Ingegneri Como n° 3048*



**Ingegneria & Architettura**

Via Giuseppe Mazzini n.45 - 22030 Pusiano (CO) - Tel. 031-2076330 Cell. 349.6189229 Email info@studioingegneriamb.it

N.B. il presente elaborato è di proprietà dell'Ing. Matteo Beretta ed tutelato dalla legge sui diritti d'autore - E' proibita la riproduzione parziale o totale in assenza di autorizzazione.