

COMUNE DI MISSAGLIA

Provincia di Lecco

LAVORI DI REALIZZAZIONE MARCIAPIEDE 2018 ALLARGAMENTO STRADALE E OPERE DI REGIMAZIONE ACQUE METEORICHE VIA LEONARDO DA VINCI - VIA SAN FERMO

- Progetto Esecutivo -

TAV.3 : SOVRAPPOSIZIONE/PROGETTO

- sezioni -

Scala
1:100

PROGETTISTA
DOTT. ING. MASSIMILIANO VALSECCHI
Albo Ingegneri Provincia di Lecco N. 296
C.so Martiri della Liberazione, 46 - 23900 LECCO
tel/fax 0341-362536
PEC: massimiliano.valsecchi@ingpec.eu

Data
NOVEMBRE 2018

PROGETTO

Sez. N. 1 - Via S. Fermo

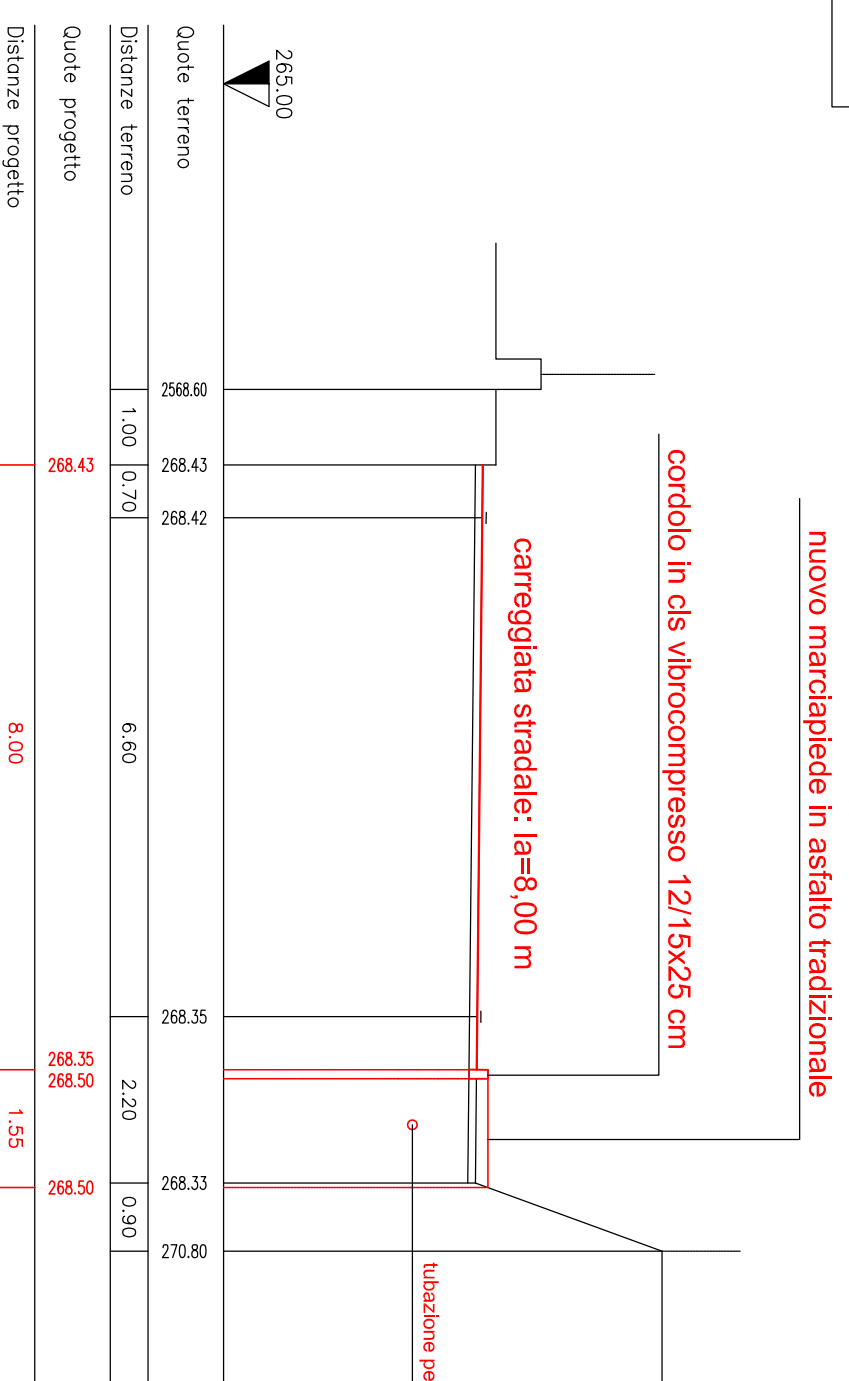

Sez. N. 2 - via L. da Vinci

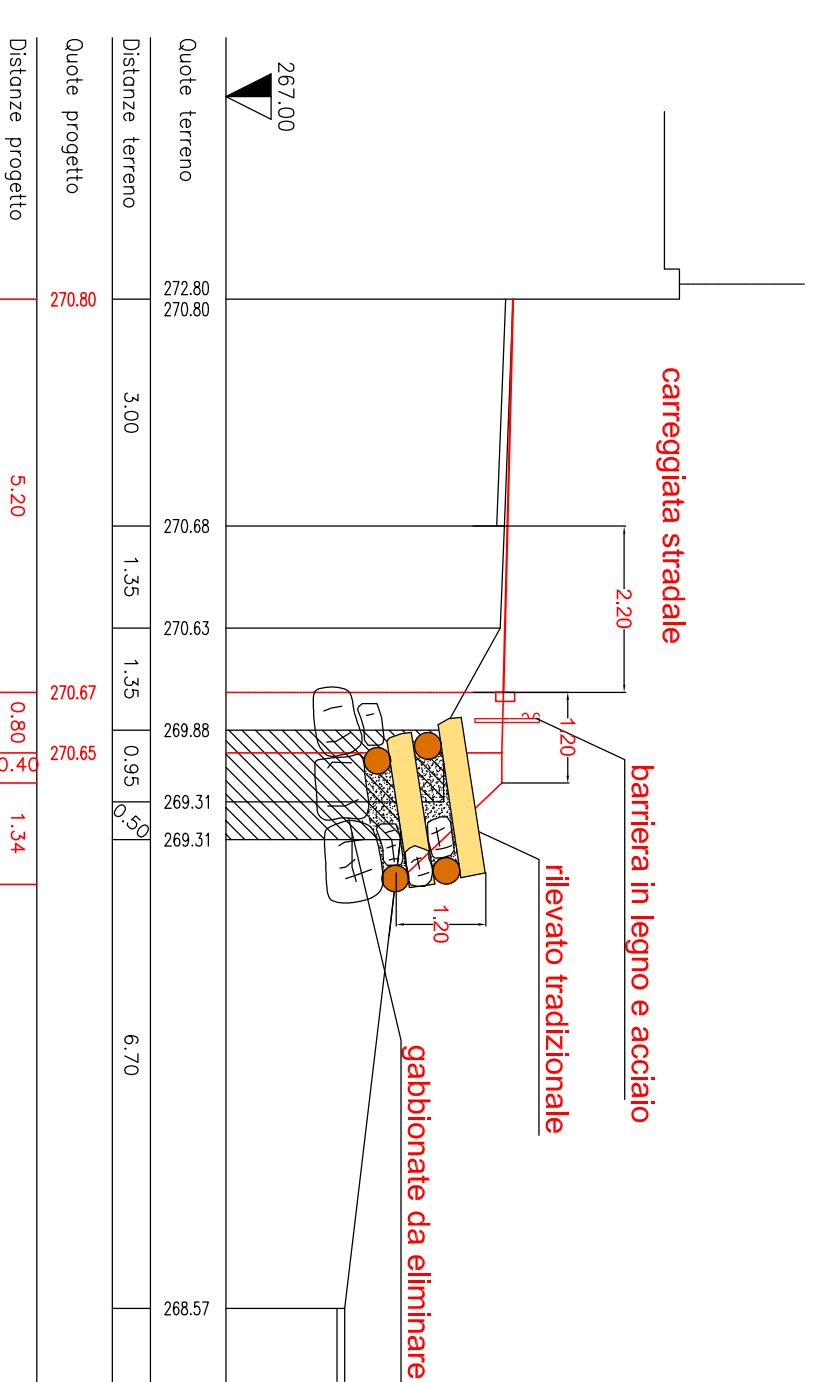

Sez. N. 4 - via L. da Vinci

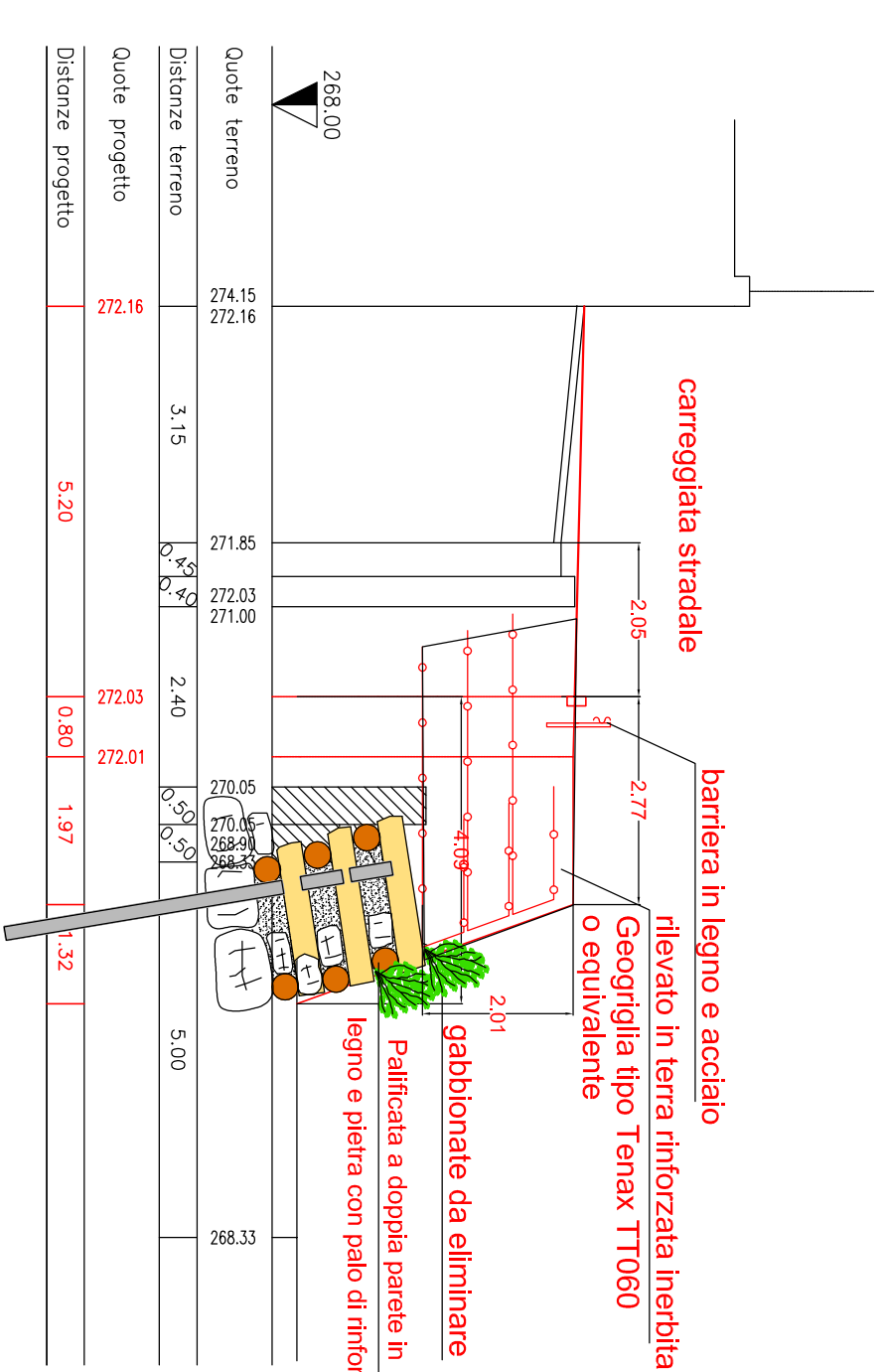

Sez. N. 5 - Via L. da Vinci

