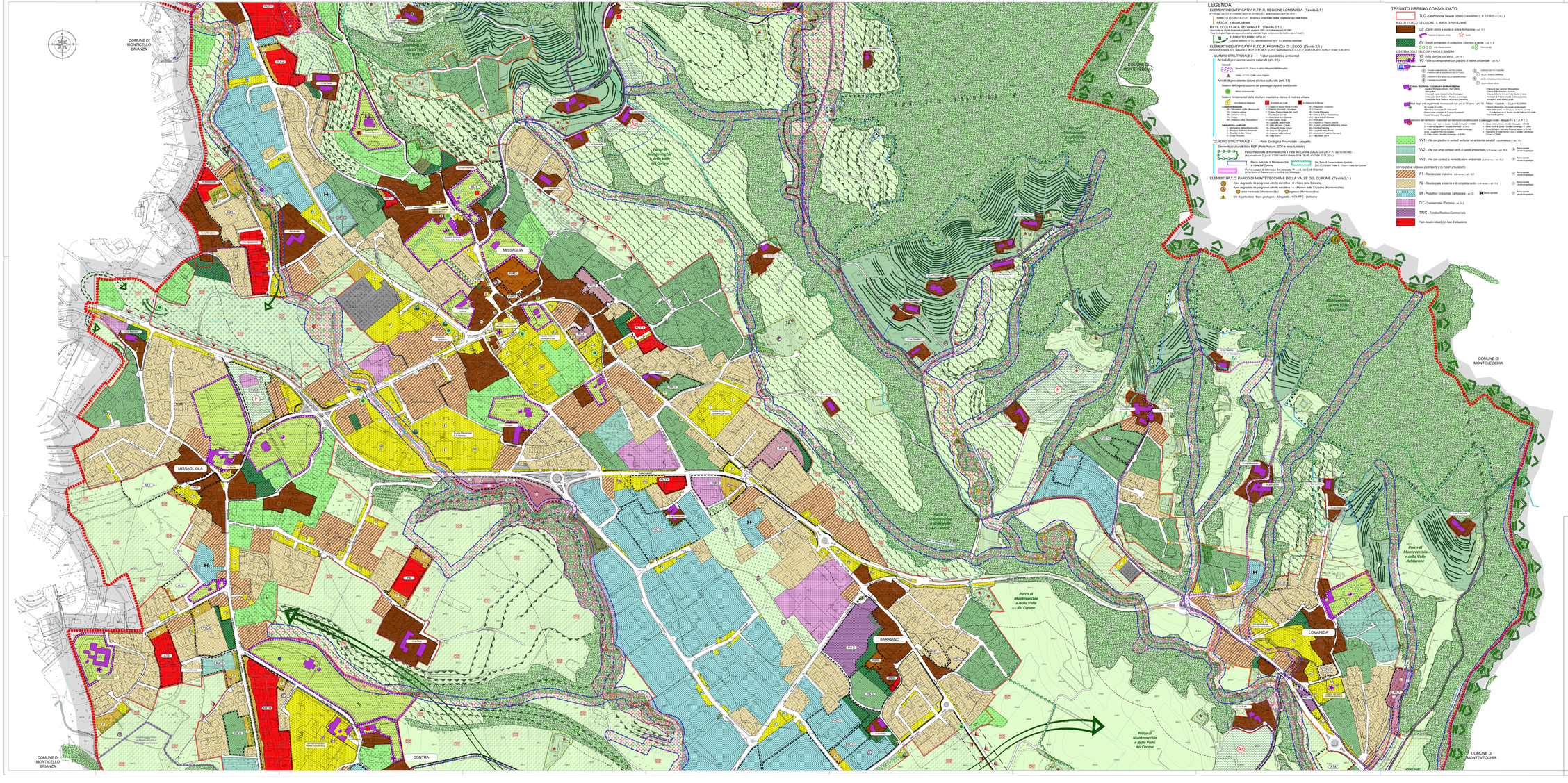


## LEGENDA

ELEMENTI IDENTIFICATIVI P.T.P.R. REGIONE LOMBARDIA (Tavola 2.1.)
(PTCP vigente: art.15 (R - Prevalenti) - art.16 (P.S.R.) - art.17 (Indirizzi) - art.18 (Indirizzi))

AMBITO DI CRITICITA': Brianza orientale della Martesana e dell'Adda

FASCIA: Fascia Collinare

RETE ECOLOGICA REGIONALE (Tavola 2.1.)
Elementi della Rete Ecologica Regionale (art.17 - Indirizzi - art.18 - Indirizzi)
Rete Ecologica Regionale costituita da gli elementi di Rete - Unità ecosistemiche di Rilevanza Regionale

ELEMENTI PRIMO LIVELLO
Corridoi verdeblu: PTR "Montevecchia" e PT "Brianza orientale"

ELEMENTI IDENTIFICATIVI P.T.C.P. PROVINCIA DI LECCO (Tavola 2.1.)
Vincoli e Fattore (R=Prevalenti; P=Indirizzi; F=Fattori) - approvazione D.G.P. n° 14 del 6.02.2013 - BURL n° 20 del 13.05.2013

QUADRO STRUTTURALE 2 - Valori paesistici e ambientali
Ambiti di prevalente naturalità (art. 51)

- Geosito n° 16 - Conca di Jesino (Margherita di Montevecchia)
- Valle n° 173 - Valle erpiva Vigano

Ambiti di prevalente valore storico culturale (art. 51)
Sistemi dell'organizzazione del paesaggio agrario tradizionale

- Villaggi rurali
- Nuclei rurali

Sistemi fondamentali della struttura insediativa storica di rilevanza urbana

- Architettura militare
- Architettura civile
- Chiesa di Santa Maria in Villa
- Chiesa di San Giorgio in Lomanga
- Chiesa Parrocchiale del Santo Paradiso in Gerolo
- Chiesa di San Giorgio in Sala
- Villa Cagnola - Gerli
- Villa Sormani Andreani
- Villa Monetta - Cagnola
- Villa Gavazzeni - Grassi
- Cascina Brugherio
- Cascina Ca' Del Bosco
- Villa Perego
- Villascuola (Cremeno)
- Villa Vergani
- Cascina Pozzone
- Chiesa di San Bartolomeo
- Chiesa di Santa Marta
- Monastero
- Villa Gavazzeni - Pesenti (Lecco)
- Grandi complessi dell'edilizia chiesa
- Cascina Ca' Del Bosco
- Cappella della Madonna
- Chiesa di San Giovanni Battista
- Villa Medici 2016

QUADRO STRUTTURALE 4 - Rete Ecologica Provinciale - progetto
Elementi strutturali della REP (Rete Natura 2000 e aree fluviali)

- Parco Regionale di Montevecchia e Valle del Curone (istituito con L.R. n° 11 del 16.09.1983 - Approvato con D.g.r. n° 6/2561 del 01.dicembre.2014 - BURL n°47 del 22.11.2014)
- Sito Zona di Conservazione Speciale - ZSC IT2030006 "Valle S. Croce e Valle del Curone"
- Parco Locale di Interesse Sovracomunale "P.L.I.S. del Colli Brianze"

ELEMENTI P.T.C. PARCO DI MONTEVECCHIA E DELLA VALLE DEL CURONE (Tavola 2.1.)

- Aree degradate da pregressa attività estrattiva - B - Cava della Bellavista
- Aree degradate da pregressa attività estrattiva - A - Miniera della Cappona (Montevecchia)
- Aree minerarie (Montevecchia)
- Depositi (Montevecchia)
- Sito di particolare rilievo geologico - Allogetto G - MTA PTC - Bellavista

## TESSUTO URBANO CONSOLIDATO

TUC - Delimitazione Tessuto Urbano Consolidato (L.R. 12/2005 e s.m.i.)

NUCLEI STORICI - LE CASCINE - IL VERDE DI PROTEZIONE

- CS - Centri storici e nuclei di antica formazione - art. 17.1
- Cascine di impianto storico
- Verde
- BV - Verde ambientale di protezione - barriere e aree - art. 17.2
- Fiume
- Parco privato

IL SISTEMA DELLE VILLE DIFFUSE A GIARDINO

- VS - Ville storiche con parco - art. 18.1
- VC - Ville contemporanee con giardino di valore ambientale - art. 18.1

Ville vincolate

- CONVENTO DI SANTA CROCE
- CONVENTO DI SANTA MARIA DELLE GRAZIE
- COMPLESSO CHIESA DELLA PREPOSITURA DI SAN PAOLO
- SERVITÙ ALLA VILLA GERLI ESPERIA
- VILLA GARIBALDI
- SERVITÙ DEL MUSEO DELLA RESISTENZA
- VILLA GALBIATI VALAPERTA
- Chiesa di San Giovanni Battista (Montevecchia)
- Chiesa di Santa Maria in Villa (Missaglia)
- Chiesa di San Giorgio in Lomanga (Barriano)
- Chiesa del Santo Paradiso (Lomanga)
- Chiesa di San Giorgio in Sala (Contra)
- Chiesa di Santa Maria in Gerolo (Missaglia)
- Chiesa di San Pietro e Paolo (Lomanga)
- Chiesa di San Giorgio in Lomanga (Barriano)
- Chiesa di Santa Maria in Villa (Missaglia)
- Chiesa di San Giovanni Battista (Montevecchia)
- Chiesa di San Giorgio in Lomanga (Barriano)
- Chiesa di San Giorgio in Sala (Contra)
- Chiesa di San Pietro e Paolo (Lomanga)
- Chiesa di Santa Maria in Gerolo (Missaglia