

COMUNE DI MISSAGLIA

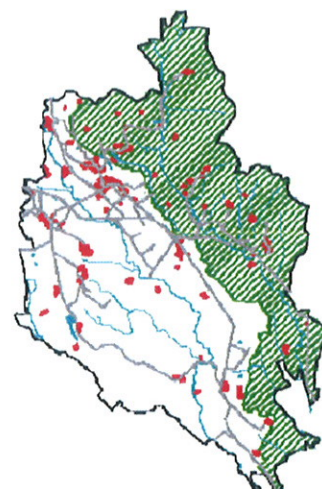

Piano dei Servizi

(ex.art.9 L.R. 11 Marzo 2005, n.12 e s.m.l)

PROGETTISTI ERMES BARBA - MAURO SALVADORI ARCHITETTI ASSOCIATI P.zza Roma, 3 - Villanuova S/C (BS) Tel. 0365/373650 - Fax. 0365/31059 www.barbasalvadori.it	COLLAB. Fabrizio Franceschini Alessandro Martinelli Alessio Rossi Corrado Fusi Francesco Brodini Stefania Zanoni Elena Leoni Valerio Zanini
SINDACO BRUNO CRIPPA	DELIBERA DI ADOZIONE D.C.C n° 20 del 19 Marzo 2012 DELIBERA DI APPROVAZIONE DEFINITIVA D.C.C n° 38 del 18 Settembre 2012
ASSESSORE URBANISTICA PAOLO REDAELLI	
RESPONSABILE DEL PROCEDIMENTO ARCH. MAURIZIO CORBETTA	

stralcio ALLEGATO PS2A	TITOLO Schede ricognitive dei servizi esistenti ELABORATO VIGENTE
----------------------------------	--

1^ VARIANTE PIANO DEI SERVIZI - PIANO DELLE REGOLE

adozione delibera	C.C. n°	del	.2014
approvazione delibera	C.C. n°	del	.2014
pubblicazione BURL	n°	del	.2014

Uff. di Piano e resp.
ed. Privata e Urbanistica
arch. Maurizio Corbetta

il Sindaco
sig. Bruno Crippa

assessore Urbanistica
ing. Paolo Redaelli

PU - SISTEMA STRUTTURE PUBBLICHE

PU_a	Municipio
PU_b	Tribunale (uffici giudice di pace)
PU_e	Polizia Locale
PU_i	Magazzino comunale

SA - SISTEMA SERVIZI E ATTREZZATURE SANITARIE

SA_a	Farmacia
SA_b	Ambulatorio
SA_d	Clinica veterinaria
SA_g	Croce bianca

SO - SISTEMA SERVIZI E ATTREZZATURE SOCIALI

SO_b	Centro Sociale
SO_c	Asilo nido
SO_z	Altro

SR - SISTEMA DELLE STRUTTURE RELIGIOSE

SR_a	Chiesa
SR_b	Oratorio
SR_c	Convento
SR_d	Santella
SR_e	Cimitero
SR_f	Canonica
SR_g	Altro

VE - SISTEMA DEL VERDE

VE_a	Verde attrezzato
VE_b	Verde d'arredo urbano
VE_c	Area di risulta
VE_d	Parco urbano

SCHEDE RIASSUNTIVE DEL PIANO DEI SERVIZI - areali e puntuali

Numero: **CU_c_001** Categoria: **SO - SISTEMA SERVIZI E ATTREZZATURE SOCIALI**
 Tipo servizio: **z - Altro**

Denominazione: **Ex Scuola Contra (da adibire a nuove attrezzature pubbliche - crf PII i Platani e Piano direttorio)**
 Indirizzo: **San Bartolomeo**
 Località: **Contra**

GESTIONE:

Proprietario: **Comune di Missaglia**
 Ente erogante: **Comune di Missaglia**
 Modalità di erogazione:
☐ Accreditamento ☐ Convenzione ☐ Concessione ☒ Altro

CARATTERISTICHE DIMENSIONALI:

Area: **1.000,00** Sup cop: **300,00** Volume: **2.000,00** Slp: **600,00**
 Note: Piani: **2**

IMPIANTI:

☐ Dotazione di impianti di sicurezza ☐ Superamento delle barriere architettoniche ☒ Presenza di impianti antincendio
 Note: **Da mettere a Norma**

STATO DI CONSERVAZIONE:

Grado di manutenzione:
☐ Buono ☐ Mediocre ☒ Necessita di interventi
 Interventi necessari:
☐ Nessuno ☐ Manutenzione ordinaria ☐ Manutenzione straordinaria
☐ Restauro - Risanamento conservativo ☒ Ristrutturazione
 Bacino d'utenza:
☒ LOCALE ☐ SOVRALocale

Note: **La ristrutturazione e la realizzazione di strutture socio aggregative è a carico del "PII i Platani"**

USO:

Uso prevalente giornaliero:
☐ Mattutino ☐ Pomeridiano ☐ Serale ☒ Giornaliero
 Uso prevalente extra-giornaliero:
☐ Feriale ☐ Festivo ☐ Stagionale ☒ Continuativo

Note: **Uso prevalente extra-giornaliero anche festivo**

UTENTI:

Utenti per età:
☐ Bambini ☐ Ragazzi ☐ Adulti ☐ Anziani ☒ Tutte le età
 Utenti per professione:
☐ Studenti ☐ Impiegati ☐ Liberi professionisti ☐ Casalinghe ☐ Pensionati ☒ Tutte le professioni
 Utenti per nazione:
☐ Solo italiana ☐ Solo stranieri ☒ Italiani e stranieri

ACCESSIBILITA'

Distanza dal trasporto pubblico locale:
☐ Fino ai 150 m ☐ Dai 150 ai 300 m ☐ Dai 300 ai 500 m ☐ Dai 500 ai 1.000 m ☒ Oltre i 1.000 m
 Distanza dalla rete ciclabile:
☐ Entro i 150 m ☐ Dai 150 ai 300 m ☐ Dai 300 ai 500 m ☒ Non presente
 Dotazione spazi per la sosta:
☒ Adeguata ☐ Carente ☐ Di prossima realizzazione
 N° posti auto:

Note: **La ristrutturazione e la realizzazione di strutture socio aggregative è a carico del "PII i Platani"**

SCHEDE RIASSUNTIVE DEL PIANO DEI SERVIZI - areali e puntuali

Numero: **CU_c_001** Categoria: **SO - SISTEMA SERVIZI E ATTREZZATURE SOCIALI**
 Tipo servizio: **z - Altro**

Denominazione: **Ex Scuola Contra (da adibire a nuove attrezzature pubbliche - crf PII i Platani e Piano direttorio)**
 Indirizzo: **San Bartolomeo**
 Località: **Contra**

SINTESI

Punti di forza: **Si rimanda al PII i Platani e al Programma direttorio approvato dalla Giunta Comunale**
 Punti di debolezza:
 Interventi prioritari: **A carico del Programma Integrato di Intervento "PII i Platani"**
 Importo: € 0,00

Estratto fotografico



Estratto
aerofotogrammetrico

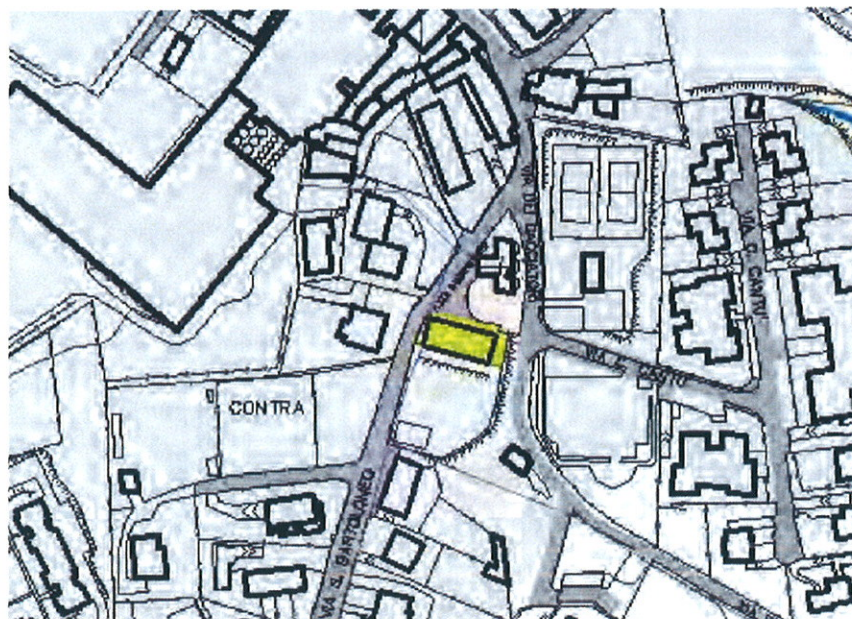

SCHEDE RIASSUNTIVE DEL PIANO DEI SERVIZI - areali e puntuali

Numero: **PU_b_001** Categoria: **PU - SISTEMA STRUTTURE PUBBLICHE**
 Tipo servizio: **b - Tribunale**

Denominazione: **Ufficio Giudice di pace**
 Indirizzo: **Piazzetta Teodolinda**
 Località: **Missaglia**

GESTIONE:

Proprietario: **Comune di Missaglia**
 Ente erogante: **Tribunale Lecco**
 Modalità di erogazione:
☒ Accreditamento ☐ Convenzione ☒ Concessione ☐ Altro

CARATTERISTICHE DIMENSIONALI:

Area: Sup cop: Volume: Slp:
 Note: Piani:

IMPIANTI:

☒ Dotazione di impianti di sicurezza ☒ Superamento delle barriere architettoniche ☒ Presenza di impianti antincendio
 Note:

STATO DI CONSERVAZIONE:

Grado di manutenzione: ☒ Buono ☐ Mediocre ☐ Necessita di interventi
 Interventi necessari: ☐ Nessuno ☒ Manutenzione ordinaria ☐ Manutenzione straordinaria
☐ Restauro - Risanamento conservativo ☐ Ristrutturazione
 Bacino d'utenza: ☐ LOCALE ☒ SOVRALocale
 Note:

USO:

Uso prevalente giornaliero: ☒ Mattutino ☐ Pomeridiano ☐ Serale ☐ Giornaliero
 Uso prevalente extra-giornaliero: ☒ Feriale ☒ Festivo ☒ Stagionale ☒ Continuativo
 Note: **Uso preventivo giornaliero anche pomeridiano**

UTENTI:

Utenti per età: ☐ Bambini ☐ Ragazzi ☐ Adulti ☐ Anziani ☒ Tutte le età
 Utenti per professione: ☐ Studenti ☐ Impiegati ☐ Liberi professionisti ☐ Casalinghe ☐ Pensionati ☒ Tutte le professioni
 Utenti per nazione: ☐ Solo italiana ☐ Solo stranieri ☒ Italiani e stranieri

ACCESSIBILITA'

Distanza dal trasporto pubblico locale: ☐ Fino ai 150 m ☒ Dai 150 ai 300 m ☐ Dai 300 ai 500 m ☐ Dai 500 ai 1.000 m ☐ Oltre i 1.000 m
 Distanza dalla rete ciclabile: ☐ Entro i 150 m ☐ Dai 150 ai 300 m ☐ Dai 300 ai 500 m ☒ Non presente
 Dotazione spazi per la sosta: ☒ Adeguata ☐ Carente ☐ Di prossima realizzazione
 N° posti auto:
 Note:

SCHEDE RIASSUNTIVE DEL PIANO DEI SERVIZI - areali e puntuali

Numero: **PU_b_001** Categoria: **PU - SISTEMA STRUTTURE PUBBLICHE**
 Tipo servizio: **b - Tribunale**

Denominazione: **Ufficio Giudice di pace**
 Indirizzo: **Piazzetta Teodolinda**
 Località: **Missaglia**

SINTESI

Punti di forza: **localizzazione centrale e vicinanza al comparto scolastico**
 Punti di debolezza: **eventuali riforme legislative**
 Interventi prioritari: **interventi di efficienza energetica**
 Importo: € 0,00

Estratto fotografico



Estratto
aerofotogrammetrico

