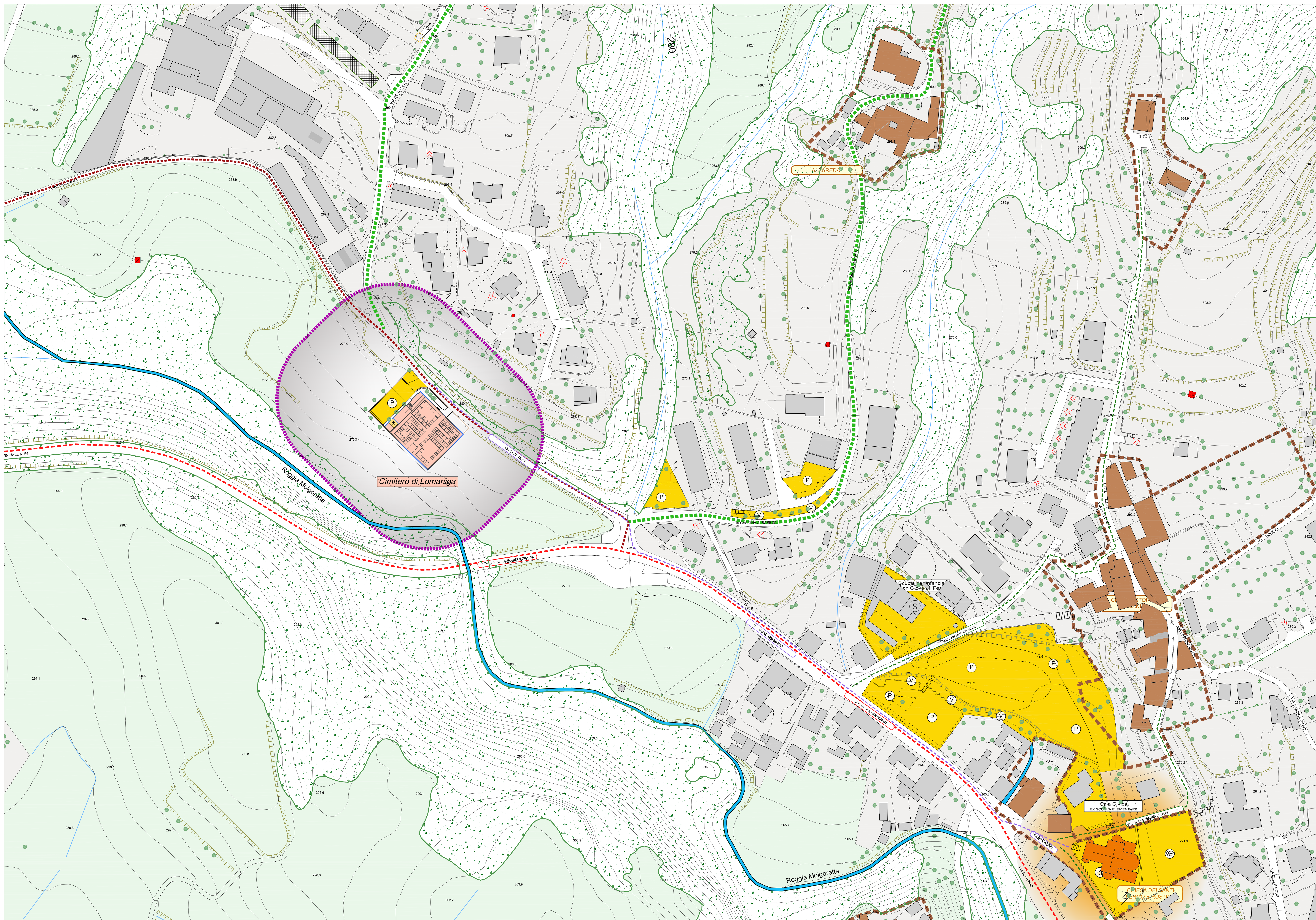

LEGENDA

SIMBOLOGIA

corso d'acqua

perimetro centro storico

TERRITORIO URBANIZZATO

struttura cimiteriale

area cimiteriale di ampliamento

area cimiteriale di riferimento per la determinazione della fascia di rispetto

fascia di rispetto cimiteriale rettificata, costruita geometricamente su perimetro dell'impianto cimiteriale come da distanze approvate con delibera c.c. 51 del 12.03.1977

accesso carraio

Chiese di: - Santi Faustino e Giovica

Servizi ed attrezzature pubbliche o di uso pubblico esistenti

Sistema delle attrezzature per lo sport e il tempo libero

Sistema dei servizi culturali

Sistema dei servizi di interesse pubblico

Servizi per l'istruzione

Impianti tecnologici

Parcheggi

Sistema delle strutture pubbliche

Attrezzature sanitarie

Sistema dei servizi e attrezzature sociali

Sistema delle strutture religiose

Sistema del verde

VIABILITA' D'ACCESSO

viabilità principale

viabilità secondaria

collegamenti carrai cimitero - chiese

COMUNE DI
MISSAGLIA
PROVINCIA DI LECCO

piano cimiteriale

REGOLAMENTO REGIONALE n° 6 DEL 9.12.2004 art. 6
B.U.R.L. n° 46 DEL 12.11.2004 1° SUPPLEMENTO ORDINARIO
Piano Cimiteriale: adozione C.C. n° 19 del 19.03.2012 - approvazione C.C. n° 36 del 18.09.2012
1^ Variante : adozione C.C. n° 30 del 31.07.2014 - approvazione C.C. n° 35 del 30.09.2014

tavola

4.B3v

scala 1:1.000

PROGETTO

planimetria generale
area di rispetto cimiteriale

Cimitero di Lomaniga
(Parco Regionale di Montevecchia e Valle del Curone)

2^ VARIANTE

adozione delibera C. C. n° del .2015
approvazione delibera C. C. n° del .2015

i progettisti
UFFICIO DI PIANO
resp. area arch. Maurizio Corbetta

sig.ra Antonella Ghezzi

SUPP.TO TECNICO
dott. arch. Marielena Sgroi

il Sindaco
sig. Bruno Crippa

Assessore
Urbanistica
ing. Paolo Redaelli

collaboratrice
Silvia Aragona

Tutta la documentazione: parti scritte, fotografie, planimetrie e relativa simbologia utilizzata sono coperte da copyright da parte degli autori/estensori del progetto. Il loro utilizzo anche parziale è vietato fatta salva espressa autorizzazione scritta da richiedere agli autori

Dott. Arch. Marielena Sgroi - Lambrugo (CO) - via C. Battisti, 19 - tel 031/3590232 - fax 031/3592139 - Mail: elena@studiosgroi.it