



Stralzo mappe catastali - Sez. Missaglia foglio 910 e Sez. Lomaniga foglio 906

scala 1:2.000



Stralzo vista aerea fotografica

scala 1:2.000

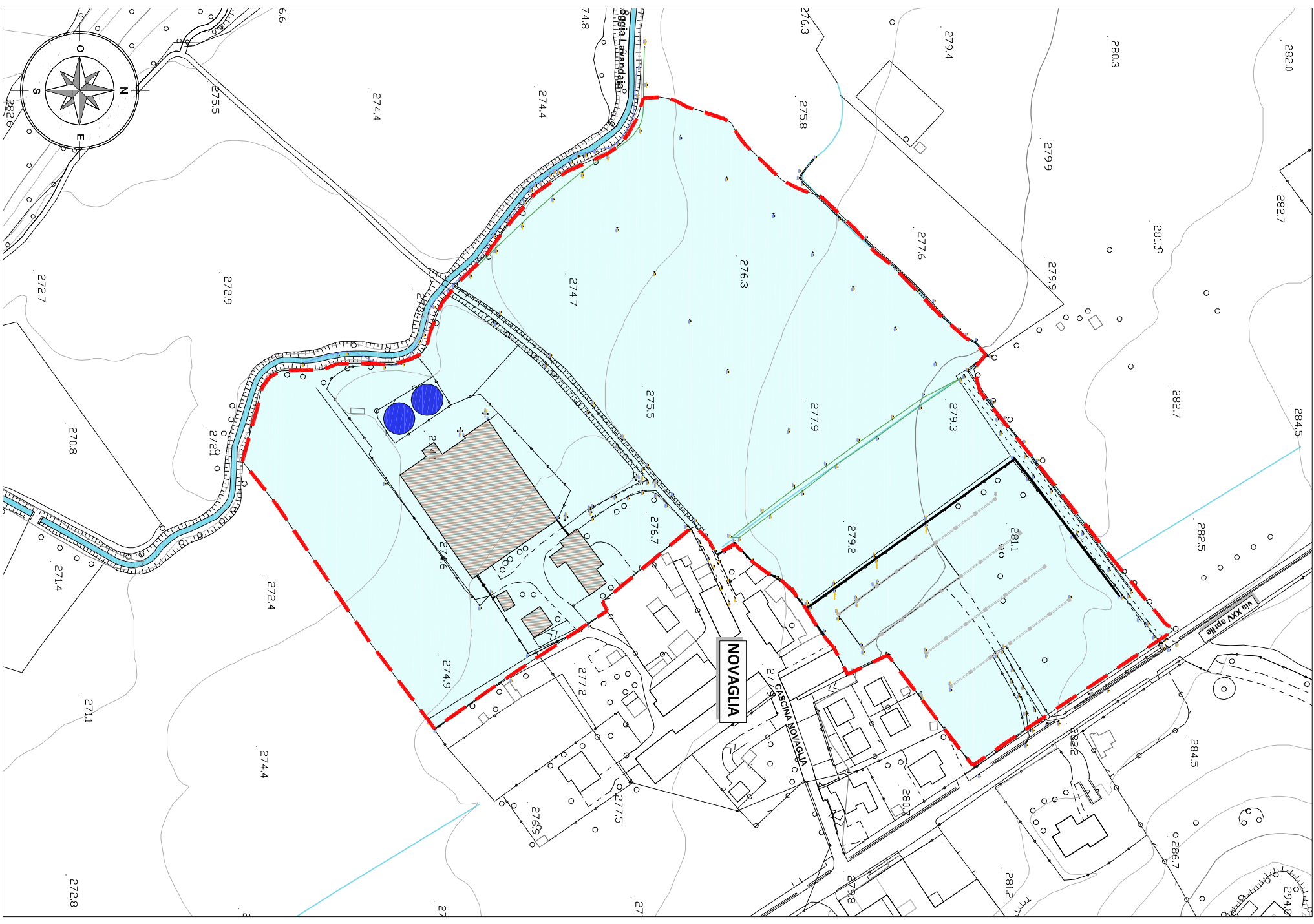

Stralzo cartografia aerofotogrammetrica con rilievo del comparto

scala 1:2.000

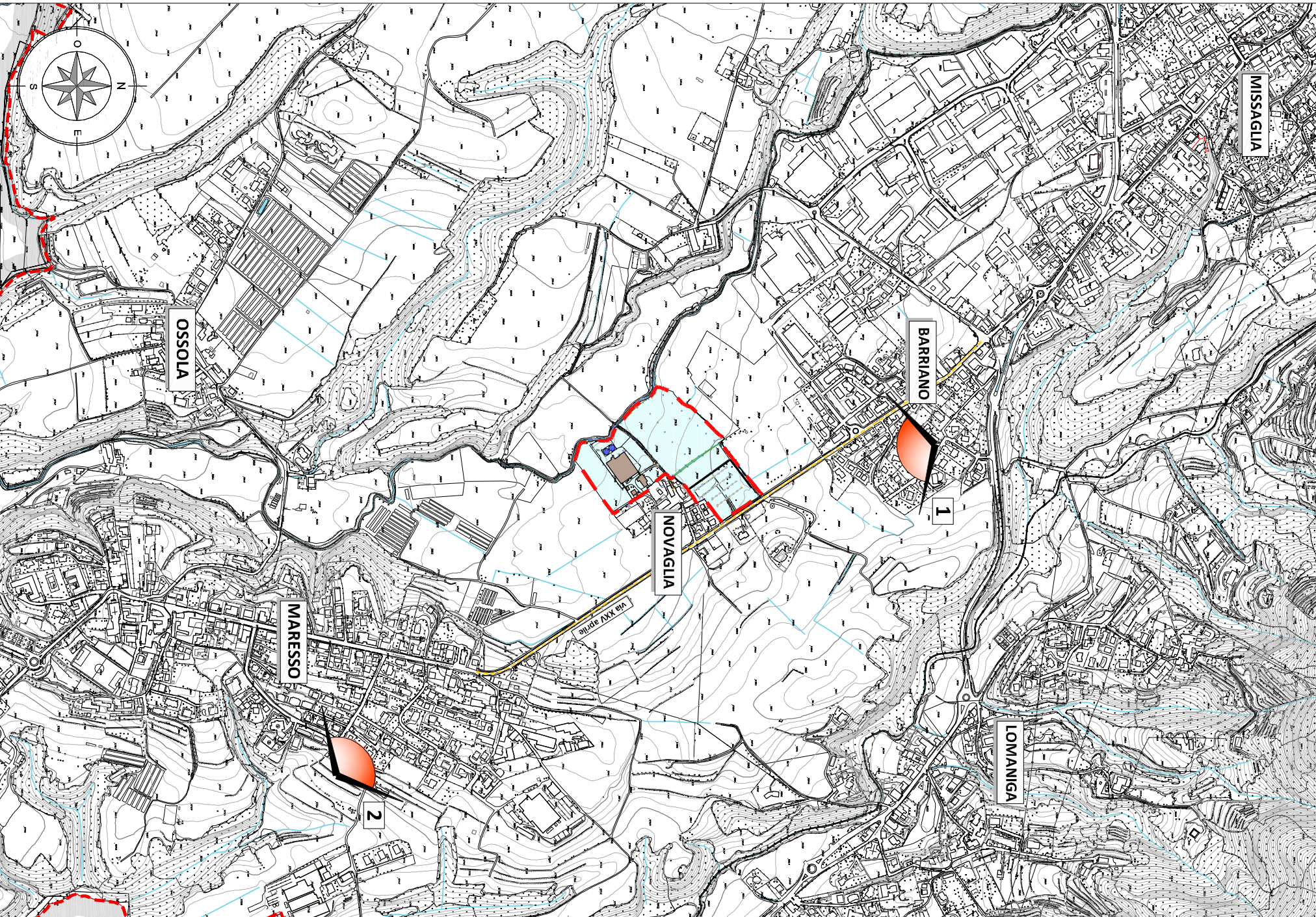

Stralzo cartografia aerofotogrammetrica con punti di visuali aeree prospettive

scala 1:5.000

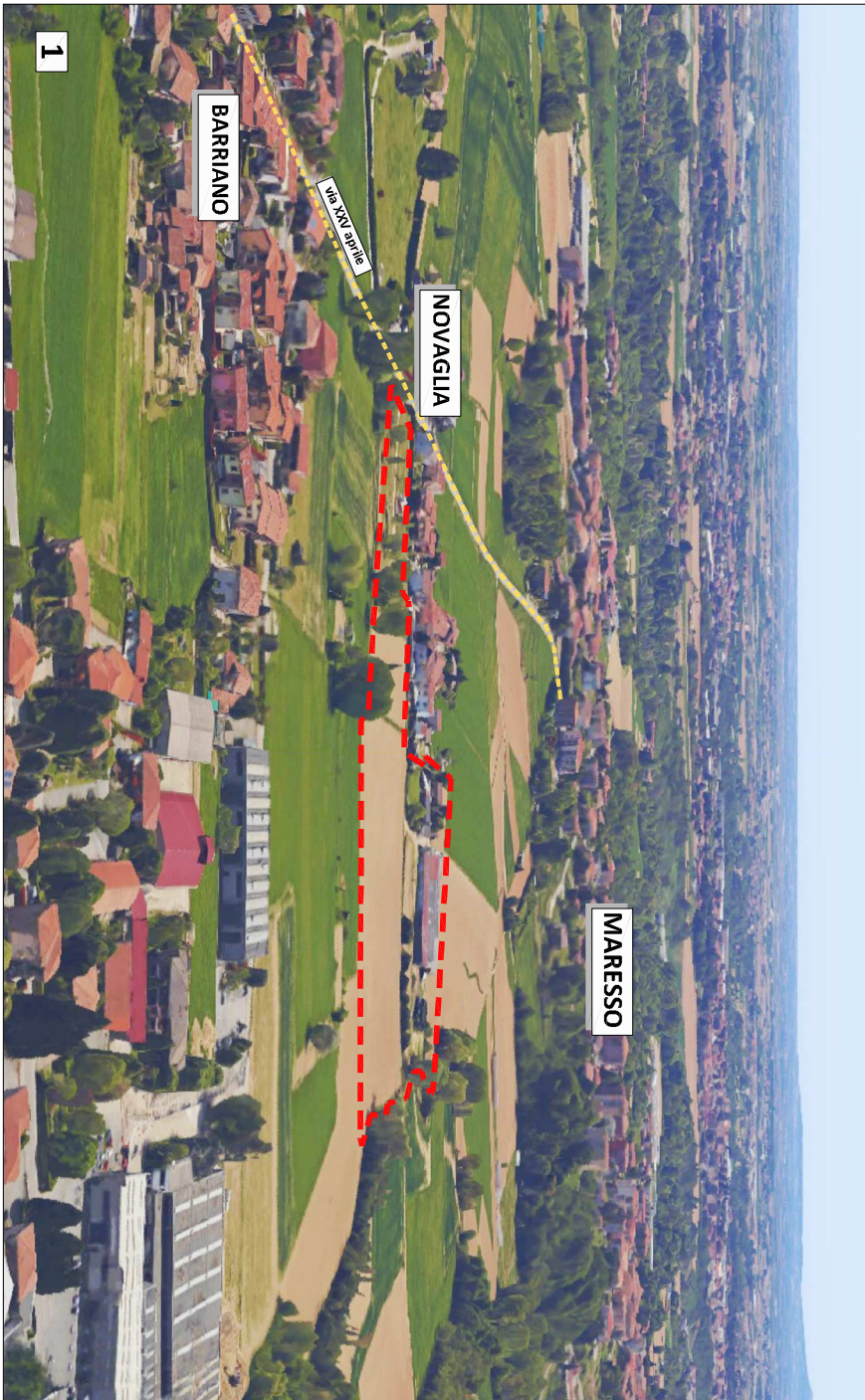

1. Visuale aerea prospettiva da Missaglia verso la frazione di Maresso

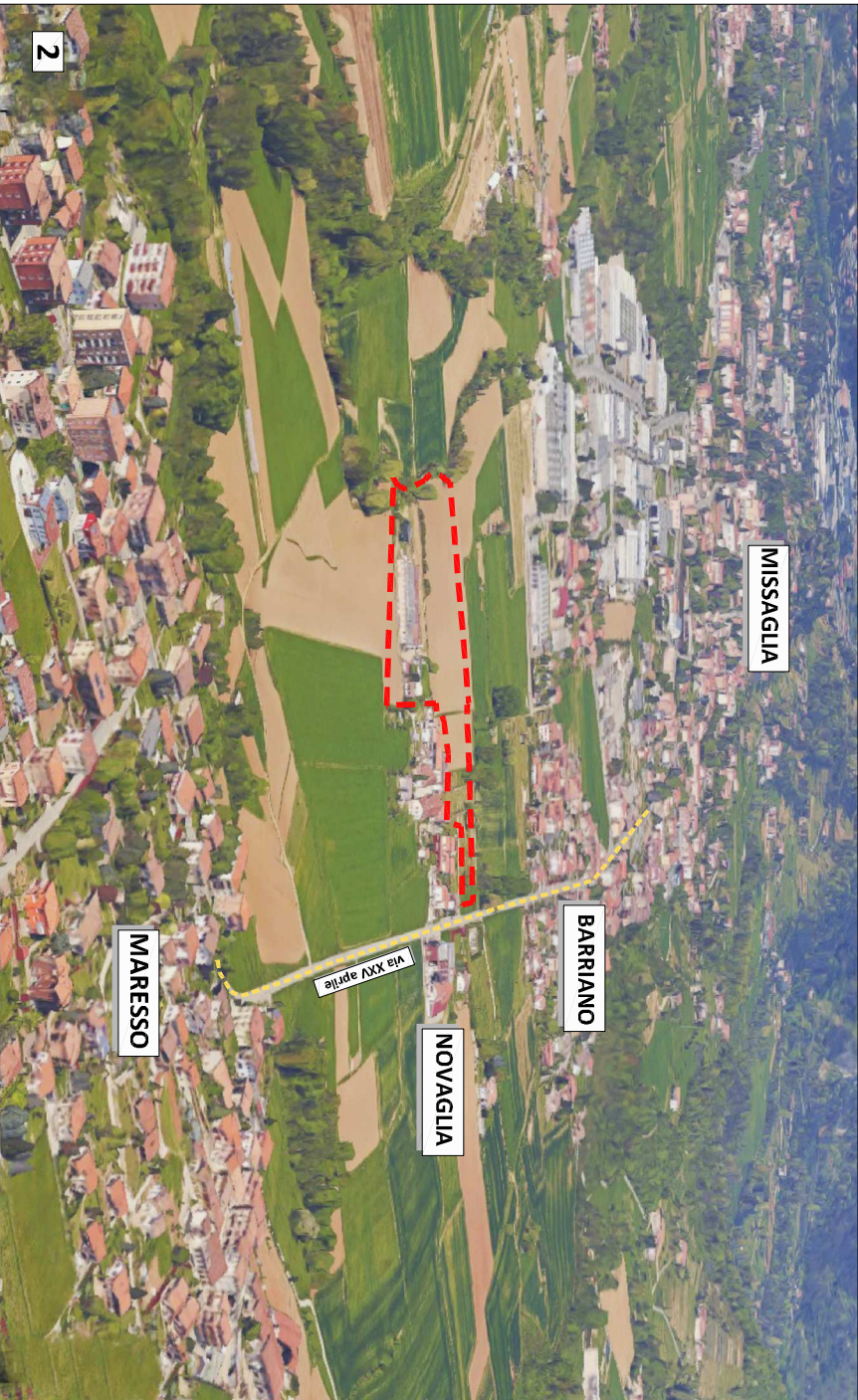

2. Visuale aerea prospettiva della frazione di Maresso verso Missaglia

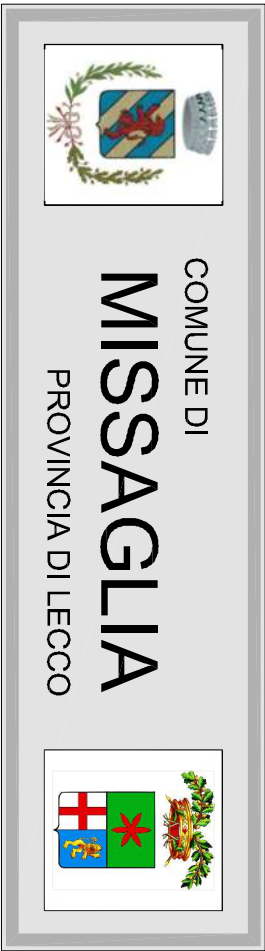

PIANO PARTICOLAREGGIATO D'AMBITO PPA1 Località Novaglia - via XXV aprile - L.R. 12/2005 e s.m.i. (Pianificazione urbanistica pubblica in attuazione del DGR "regione")

PIANO DI RIQUALIFICAZIONE E RECUPERO AMBIENTALE - RIGENERAZIONE URBANA RU.6 Località Novaglia - L.R. 31/2014 (Ambito edificato dismesso e alternative intensivo con progetto di dismissione)

ANALISI - STATO DI FATTO tavola 1b Inquadramento territoriale scala 1:2.000

Il Sindaco	Il Sindaco	I progettisti con delega del proprietario
dot. arch. Mariolina Spini	sig. Bruno Chiappa	arch. Alessandro Miodi
Il tecnico e responsabile U.T.C.	Assessore Urbanistica	geom. Gianluca Mosca
arch. Maurizio Corderelli	ing. Paolo Rodighi	

Prodotto da:
Studio Aegreus
Tutti le informazioni, dati, carte, fotografie, planimetrie e relazioni tecniche, relative al presente progetto, sono state fornite da parte del proprietario del terreno.
Il presente studio è stato elaborato e realizzato dalla Aegreus s.r.l. sulla base delle informazioni fornite dal proprietario del terreno e non rappresenta un'opera di consulenza o di studio di fattibilità.
Dati Arch. Mariolina Spini - Lantengo (CO) - Via C. Battisti, 19 - tel 031/9396023 - fax 031/9392139 - Mail: aegreus@aegreus.it